

# HISTORIQUE DES INSTANCES FEDERALES & LIGUES MOTOCYCLISTES REGIONALES

***De 1955 à 2014***

(Quelques informations antérieures à 1955  
figurent également dans ce document)



Septembre 2014

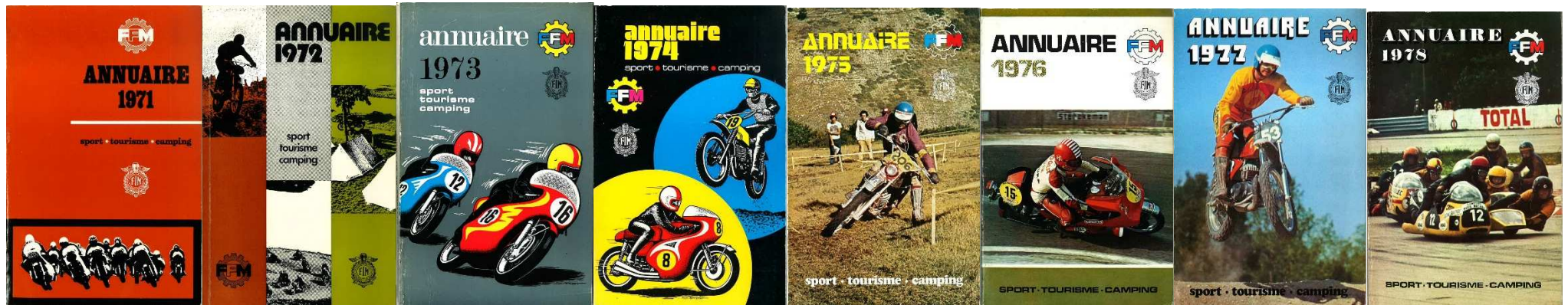
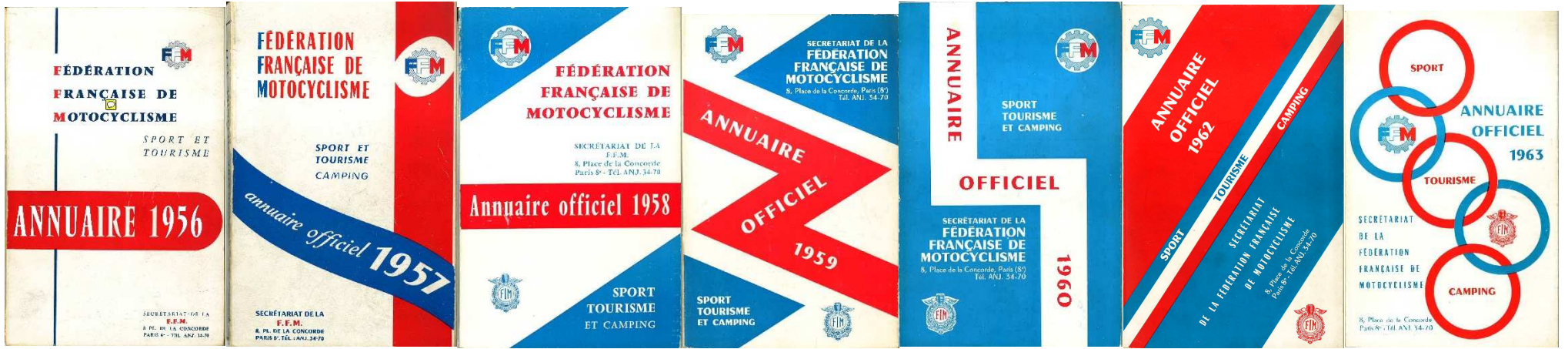



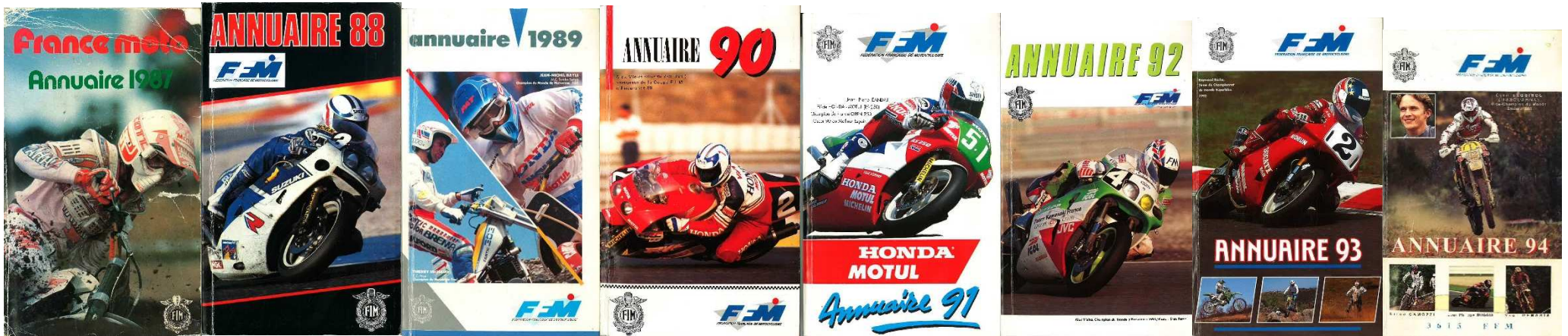





Pages de couverture de l'annuaire fédéral de 1955 à 2014

Sauf années 1955 et 1961



---

# SOMMAIRE 1

---

➤ Bureau de 1913 à 1950	Pages 7 - 8
➤ Bureau Exécutif :	Pages 9 - 10
➤ Comité Directeur :	Pages 11 - 14
➤ Commission Nationale de Vitesse :	Pages 15 - 20
➤ Commission 50cc Vitesse et TT :	Pages 21 - 22
➤ Commission de Motocross :	Pages 23 - 26
➤ Commission Enduro et Rallyes TT :	Pages 27 - 28
➤ Commission Trial :	Pages 29 - 31
➤ Commission Motoball :	Pages 32 - 34
➤ Commission des Rallyes Routiers :	Pages 35 - 36
➤ Commission des Courses sur Piste :	Pages 37 - 38
➤ Comité des Courses sur Sables :	Pages 39 - 40
➤ Collège Quad :	Pages 39 - 40
➤ Comité Motos Classiques et Historiques :	Pages 39 - 40
➤ Commission Technique :	Pages 41 - 43
➤ Commission de Tourisme :	Pages 44 - 46
➤ Comité Médical :	Pages 47 - 48
➤ Comité des Activités de Découverte, d'Initiation, de Loisir et d'Education (CADILE) :	Pages 49 - 51
➤ Comité d'Attribution du Label EFM :	Pages 52 - 53
➤ Comité de Formation des Dirigeants et des Officiels :	Pages 54 - 55
➤ Collège de Prospective :	Pages 56 - 57
➤ Comité de Chronométrage :	Pages 58 - 59
➤ Tribunal National de Discipline et d'Arbitrage :	Pages 60 - 61
➤ Cour d'Appel Nationale :	Pages 62 - 63
➤ Collège de Contrôle Anti-Dopage :	Pages 64 - 65
➤ Commission Appel Contrôle Anti-Dopage :	Pages 64 - 65
➤ Collège de Contrôle des Comptes :	Pages 66 - 67
➤ Comité de Réglementation Financière :	Pages 66 - 67
➤ Comité de Transport et de Sécurité Routière :	Pages 68 - 70
➤ Comité Environnement et Développement Durable :	Pages 71 - 72
➤ Groupe de Travail Licences – Epreuves :	Pages 73 - 74
➤ Association Sportive de la FFM :	Pages 75 - 76
➤ Commission Sportive Nationale :	Pages 77 - 79
➤ Commission des Assurances :	Pages 80 - 81
➤ Comité des Directeurs de Course :	Pages 80 - 81
➤ Comité des Commissaires :	Pages 80 - 81
➤ Section de Camping :	Pages 82 - 83
➤ Commission Mixte de la FFC – FFM :	Pages 82 - 83
➤ Commission des Anciens Dirigeants :	Pages 82 - 83
➤ Commission des Anciens Usagers :	Pages 82 - 83
➤ Commission de Promotion et de Communication :	Pages 84 - 85
➤ Commission des Raids Marathon-Rallyes Tout Terrain :	Pages 86 - 87

---

# SOMMAIRE 2

---

➤ Ligue Motocycliste d'ALSACE	Pages 88 - 89
➤ Ligue Motocycliste d'AQUITAINE	Pages 90 - 92
➤ Ligue Motocycliste d'Auvergne	Pages 93 - 94
➤ Ligue Motocycliste de BOURGOGNE	Pages 95 - 97
➤ Ligue Motocycliste de BRETAGNE	Pages 98 - 99
➤ Ligue Motocycliste du CENTRE	Pages 100 - 102
➤ Ligue Motocycliste de CHAMPAGNE ARDENNES	Pages 103 - 105
➤ Ligue Motocycliste de CORSE	Pages 106 - 107
➤ Ligue Motocycliste de FLANDRES	Pages 108 - 110
➤ Ligue Motocycliste de FRANCHE COMTE	Pages 111 - 112
➤ Ligue Motocycliste d'ILE DE FRANCE	Pages 113 - 115
➤ Ligue Motocycliste du LANGUEDOC ROUSSILLON	Pages 116 - 117
➤ Ligue Motocycliste du LIMOUSIN	Pages 118 - 119
➤ Ligue Motocycliste de LORRAINE	Pages 120 - 122
➤ Ligue Motocycliste du MIDI PYRENNEES	Pages 123 - 125
➤ Ligue Motocycliste de NORMANDIE	Pages 126 - 127
➤ Ligue Motocycliste des PAYS DE LA LOIRE	Pages 128 - 129
➤ Ligue Motocycliste de PICARDIE	Pages 130 - 131
➤ Ligue Motocycliste du POITOU CHARENTES	Pages 132 - 133
➤ Ligue Motocycliste de PROVENCE	Pages 134 - 136
➤ Ligue Motocycliste du LYONNAIS	Pages 137 - 138
➤ Ligue Motocycliste du DAUPHINE SAVOIE	Pages 139 - 141
➤ Ligue Motocycliste du RHONE ALPES	Pages 142 - 143
➤ Ligue Motocycliste de GUADELOUPE	Pages 144 - 145
➤ Ligue Motocycliste de GUYANNE	Pages 146 - 147
➤ Ligue Motocycliste de MARTINIQUE	Pages 148 - 149
➤ Ligue Motocycliste de NOUVELLE CALEDONIE	Pages 150 - 151
➤ Ligue Motocycliste de POLYNESIE	Pages 152 - 153
➤ Ligue Motocycliste de REUNION	Pages 154 - 155
➤ Ligue Motocycliste de l'ALGERIE	Pages 156 - 157
➤ Ligue Motocycliste du MAROC	Pages 158 - 159

BUREAU

1913 à 1950

(Informations incomplètes)

**BUREAU DE 1913 A 1950 (Informations non complètes)**

<b>BUREAU</b>								
Titres	1913	1919	1927	1928	1929	1930	1933	1936
<b>Président</b>	René De KNIFF	René De KNIFF	Georges LONGUEMARE	Augustin PEROUSE	Augustin PEROUSE	Augustin PEROUSE	Augustin PEROUSE	Augustin PEROUSE
<b>Vice-Présidents</b>	Georges LONGUEMARE J. BOUVARD	Georges LONGUEMARE Mr. LAREINTY THOLOZAN	Mr. PAILLIETTE Mr. ROUSSELET	Georges LONGUEMARE	Georges LONGUEMARE Jacques CASTEL Mr. SENECHAL	Georges LONGUEMARE Jacques CASTEL Mr. SENECHAL	Georges LONGUEMARE Jacques CASTEL Mr. SENECHAL	Jacques CASTEL Mr. SENECHAL Marcel VIOLET
<b>Administrateurs</b>			Mr. KOECHLIN Marcel VIOLET		Mr. FENTON Mr. PRINTAMP	Mr. FENTON Mr. COLLIN	Marcel VIOLET Mr. COLLIN	Mr. COLLIN Mr. FEUILLET
<b>Secrétaire</b>	Ch. FOURREAU						Mr. FOURREAU	
<b>Trésorier</b>	A. LEHIDEUX	A. LEHIDEUX					Mr. De PEYERHINOFF	

<b>BUREAU</b>			
Titres	1939	1945	1950
<b>President</b>	Augustin PEROUSE	Augustin PEROUSE	Augustin PEROUSE
<b>Vice-Présidents</b>	Jacques CASTEL Marcel VIOLET Mr. SARTHOU	Mr. MAUVE Marcel VIOLET Mr. BERTHIER	Mr. MAUVE Marcel VIOLET Jean WEILL
<b>Administrateurs / Membres</b>	Mr. FEUILLET Mr. MAUVE	Mr. DOISI Mr. LE GRAIN Mr. FEUILLET Jean WEILL Mr. DION	Jacques CASTEL Mr. DION Mr. FEUILLET Mr. LE GRAIN Mr. RION
<b>Secrétaire</b>			
<b>Trésorier</b>		Mr. De PEYERHINOFF	Mr. De PEYERHINOFF



COMITE DE GESTION

1955 à 1987

puis

BUREAU EXECUTIF

1987 à 2014

COMITE DE GESTION										
Titres	1955	1956 - 1957	1957 - 1959	1959	1960 - 1961	1961 - 1962	1962 - 1963	1963 - 1965	1965 - 1968	1968 - 1969
Président	Augustin PEROUSE	Augustin PEROUSE	Augustin PEROUSE	Augustin PEROUSE	Augustin PEROUSE	Augustin PEROUSE	Augustin PEROUSE	Augustin PEROUSE	Augustin PEROUSE	Roger BOUVET Jean LESUEUR
Président d'Honneur									Augustin PEROUSE	Augustin PEROUSE
Vice Président d'Honneur								Marcel VIOLET	Marcel VIOLET	Marcel VIOLET
Vice Présidents	M. BARROUILHET Jacques CASTEL Jean WEILL Marcel VIOLET	M. BARROUILHET Roger BOUVET Jean WEILL Marcel VIOLET	M. BARROUILHET Roger BOUVET Jacques CASTEL Marcel VIOLET	M. BARROUILHET Roger BOUVET Jacques CASTEL Marcel VIOLET	Roger BOUVET Marcel CORNET Marcel VIOLET Mr. BROYER	Roger BOUVET Marcel CORNET Marcel VIOLET	Roger BOUVET Marcel CORNET Adolphe LENOBLE Marcel VIOLET	Roger BOUVET Marcel CORNET Adolphe LENOBLE Jean LESUEUR	Marcel CORNET Pierre FRAGNAUD Adolphe LENOBLE Jean LESUEUR	Marcel CORNET Pierre FRAGNAUD Louis PAQUET Eugène VAN LAERE
Secrétaire Général	Gabriel CANTALICE	Gabriel CANTALICE	Gabriel CANTALICE	Gabriel CANTALICE	Gabriel CANTALICE	Gabriel CANTALICE	Gabriel CANTALICE	Gabriel CANTALICE	Gabriel CANTALICE	Guy MOREAUX
Trésorier	M.de PEYERIMHOFF	M.de PEYERIMHOFF	M.de PEYERIMHOFF		Michel GRAVEREAUX	Michel GRAVEREAUX	Michel GRAVEREAUX	Michel GRAVEREAUX	Michel GRAVEREAUX	Marcel DERIEN

COMITE DE GESTION						BUREAU EXECUTIF			
Titres	1969 - 1973	1973 - 1976	1976 - 1985	1985 - 1986	1986 - 1987	1987 - 1989	1989 - 1990	1990 - 1992	
Président	Jean LESUEUR	Jean LESUEUR	Jean LESUEUR	Hervé KERVELLA	Hervé KERVELLA	Hervé KERVELLA	Jean Pierre MOUGIN	Jean Pierre MOUGIN	
Vice Président d'Honneur	Marcel VIOLET								
Vice Présidents	Marcel CORNET Pierre FRAGNAUD Louis PAQUET Eugène VAN LAERE	Marcel CORNET Pierre FRAGNAUD Louis PAQUET Eugène VAN LAERE	Raymond MOULIN Eugène VAN LAERE	Raymond MOULIN	Raymond MOULIN	René FERMONT Raymond GLAUSS	Yves PRADEAU Gaston D. LACOSTE	Yves PRADEAU Gaston D. LACOSTE	
Secrétaire Général	Guy MOREAUX	Guy MOREAUX	Guy MOREAUX	Robert LIQUIER	Robert LIQUIER	Robert LIQUIER		Jean MONCHANY	
Trésorier	Marcel DERIEN	Marcel DERIEN	Louis BOUVRON	Louis BOUVRON	Raymond MOULIN	Jean CHIROUZE	Guy DORLET	Claude DEVILLERS	
Trésorier Adjoint								Guy DORLET	
Délégué Fédéral						Antoine JULIEN	Jean MONCHANY		

BUREAU EXECUTIF									
Titres	1992 - 1995	1995 - 1996	1996 - 1997	1997 - 2000	2000 - 2004	2004 - 2008	2008 - 2009	2009 - 2012	2012 - 2014
Président	Jean Pierre MOUGIN	Jean Pierre MOUGIN	Jean Pierre MOUGIN	Jean Pierre MOUGIN	Jean Pierre MOUGIN	Jean Pierre MOUGIN	Jacques BOLLE	Jacques BOLLE	Jacques BOLLE
Vice-Président délégué	Gaston D. LACOSTE	Gaston D. LACOSTE	Christian BROALLIER	Christian BROALLIER	Jean Pierre MOREAU				
1er Vice-Président						Jacques BOLLE	Jean Pierre MOREAU	Jean Pierre MOREAU	Patrick LAMOUREUX
Vice Présidents	Jean Pierre MOREAU	Jean Pierre MOREAU	Jean Pierre MOREAU	Jean Pierre MOREAU	Jacques BOLLE Raoul BERTRAND	Jean Pierre MOREAU Raoul BERTRAND	Patrick LAMOUREUX Eric SIMON	Gilbert GONTIER Patrick LAMOUREUX Eric SIMON	Eric SIMON Gilbert GONTIER Fernand DIEUDONNE Jean Marc DESNUES
Secrétaire Général	J-Marc CRUMIERE	J-Marc CRUMIERE	J-Marc CRUMIERE	J-Marc CRUMIERE	J-Marc CRUMIERE	J-Marc CRUMIERE	Philippe LEBEAU	Philippe LEBEAU	Philippe LEBEAU
Trésorier	Gérard VUILLERMET	Claude DEVILLERS	Jean Paul HIGY	Raoul BERTRAND	Claude LACOUR	Claude LACOUR	Patrick BERTAUD	Patrick BERTAUD	Patrick BERTAUD
Trésorier Adjoint	Claude DEVILLERS	Raoul BERTRAND	Raoul BERTRAND	Jean Paul HIGY	Marc JEANSOU	Marc JEANSOU	Fernand DIEUDONNE	Fernand DIEUDONNE	
Conseillers du Président								Jean Pierre MOUGIN Jean Marc CRUMIERE (-2010)	Jean Pierre MOUGIN



COMITE DE DIRECTION

1955 à 1985

puis

COMITE DIRECTEUR

1985 à 2014

**COMITE DE DIRECTION**

1955 -1958	1958 - 1960	1961 - 1962	1962 - 1966	1966 - 1968	1968 -1973	1973 -1976	1976 -1980
Raymond ACAT M. BARROUILHET Roger BOUVET M. BROYER Gabriel CANTALICE Jacques CASTEL M. CHARAUDEAU Marcel CORNET Louis DOTTO Gaston FIGAREDE Pierre FRAGNAUD M. DUFOUR M. GAVOT M. GERVAIS M. GUENIX M. HILD M. LACLOTTE Joseph LARTIGA Adolphe LENOBLE Jean LESUEUR Marcel SIMEON René LE GRAIN EIFFEL Augustin PEROUSE M. de PEYERIMHOFF de F. Marcel VIOLET Jean WEILL	Raymond ACAT M. BARROUILHET Roger BOUVET M. BROYER Gabriel CANTALICE Jacques CASTEL Georges CARCASSONNE M. CHARAUDEAU (-1959) Marcel CORNET Louis DOTTO M. DUFOUR Gaston FIGAREDE Pierre FRAGNAUD M. GERVAIS M. GUENIX M. GAVOT (-1959) M. HILD (- 1959) M. LACLOTTE Adolphe LENOBLE Jean LESUEUR Joseph LARTIGA (-1959) Désiré MASSON (-1960) Marcel SIMEON M. WEILL (1958) Roger RION René LE GRAIN EIFFEL Augustin PEROUSE M. DE PEYERIMHOFF (-1959) Marcel VIOLET M. DION (1958-) M. DE GRENIER (-1958) Albert ROY (- 1960) M. PLUS (-1959) M. PADOVANI (- 1959)	Raymond ACAT Roger BOUVET Gabriel CANTALICE Georges CARCASSONNE Jacques CASTEL Marcel CORNET Marcel DERIEN Louis DOTTO Gaston FIGAREDE Pierre FRAGNAUD Joseph GAUTIER Gilbert GIROUD Henri GOUET Joseph LARTIGA Adolphe LENOBLE Jean LESUEUR Désiré MASSON Guy MOREAUX Louis PAQUET Roger RION Marcel SIMEON Denis SINEGRE DAVID Michel GRAVEREAUX René LE GRAIN EIFFEL Augustin PEROUSE Marcel VIOLET M. GOLL M. GUY	Raymond ACAT Roger BOUVET Gabriel CANTALICE Georges CARCASSONNE Jacques CASTEL (-1963) Marcel CORNET Marcel DERIEN Louis DOTTO Jean DERYDE (-1964) Gaston FIGAREDE Pierre FRAGNAUD Joseph GAUTIER Gilbert GIROUD Henri GOUET Joseph LARTIGA (1964) Adolphe LENOBLE Jean LESUEUR Désiré MASSON Guy MOREAUX Henry NOUVEL Louis PAQUET Norbert RAUDET Roger RION (1965) Albert ROY (- 1966) Marcel SIMEON Denis SINEGRE DAVID Michel GRAVEREAUX Augustin PEROUSE (-1965) Benjamin SAVOYE Gaston BLAT M. BRUNE MAILLARD M. BESSON (- 1966) René LE GRAIN EIFFEL (1963) Marcel VIOLET (-1963) M. GOLL (-1963) M. GUY (-1963)	Raymond ACAT Roger BOUVET Gabriel CANTALICE Georges CARCASSONNE Marcel CORNET Marcel DERIEN Louis DOTTO Gaston FIGAREDE Pierre FRAGNAUD Joseph GAUTIER Henri GOUET Adolphe LENOBLE Jean LESUEUR Désiré MASSON Guy MOREAUX Henry NOUVEL Louis PAQUET Norbert RAUDET Albert ROY Marcel SIMEON Denis SINEGRE DAVID Eugène VAN LAERE Antoine BESSON Michel GRAVEREAUX Gabriel COUTURIER Gaston BLAT Benjamin SAVOYE	Raymond ACAT (-1971) Gaston BLAT Maurice BOUAT (-1970) Marcel CORNET Marcel DERIEN Louis DOTTO André DRUET Pierre FRAGNAUD Joseph GAUTIER Henri GOUET Jean LESUEUR Désiré MASSON (1969-1972) Jean MEUNIER Guy MOREAUX Raymond MOULIN Henry NOUVEL Louis PAQUET Marcel PERILLAT Norbert RAUDET (1969-1971) Albert ROY Benjamin SAVOYE Marcel SEERY Marcel SIMEON Denis SINEGRE DAVID Eugène VAN LAERE René VIDAL	Gaston BLAT Maurice BOUAT Maxime BOURCHETTE Louis BOUVRON Marcel CORNET Marcel DERIEN Louis DOTTO André DRUET Pierre FRAGNAUD Joseph GAUTIER Henri GOUET Jean LESUEUR Jean MEUNIER Roger MOREAU Guy MOREAUX Raymond MOULIN Henry NOUVEL Louis PAQUET Marcel PERILLAT Albert ROY Benjamin SAVOYE Marcel SEERY Marcel SIMEON Denis SINEGRE DAVID Eugène VAN LAERE Maurice VIMONT	Charles ARDOIN Gaston BLAT Maurice BOUAT Maxime BOURCHETTE Louis BOUVRON Marcel DERIEN Gabriel COUTURIER Louis DOTTO Gaston DOUMECQ LACOSTE André DRUET Patrick FERNANDEZ Pierre FISCHER Yves FORNER Pierre FRAGNAUD Joseph GAUTIER Raymon GLAUS Jean LESUEUR Jean MEUNIER Guy MOREAUX Raymond MOULIN Marcel PERILLAT Joël QUEIREL Jean RETAUD Albert ROY Benjamin SAVOYE Marcel SEERY Denis SINEGRE DAVID Eugène VAN LAERE Maurice VIMONT Paul YZAVARD



COMITE DIRECTEUR							
1980 -1985	1985 -1988	1988 -1991	1991 - 1992	1992 -1996	1996-2000	2000-2004	2004-2008
Jean Louis ALBERA Bernard ALLE Jean François BALDE Louis BOUVRON Henry BRISARD Christian BROALLIER François CHEVALIER Jean CHIROUZE Maurice COEURET Gabriel COUTURIER Guy DORLET Louis DOTTO Gaston D. LACOSTE Pierre FISCHER Pierre FRAGNAUD Jean GENIN Raymond GLAUS Hervé KERVELLA Jean Pierre LEFEBVRE Jean LESUEUR Robert LIQUIER Jean MEUNIER Guy MOREAUX Jean Pierre MOREAU Pierre MORINIERE Raymond MOULIN Michel NEVEU Benjamin SAVOYE Marcel SEERY Denis D.SINEGRE	Bernard ALLE Jean François BALDE Louis BOUVRON Henry BRISARD Christian BROALLIER Jean Jacques BRUNO Jocelyne BUISSON Jean Claude CHEMARIN (-1987) Maurice COEURET Gabriel COUTURIER Jean Marc CRUMIERE Michel DEGRANGE Jean Marc DESNUES (1987-88) Guy DORLET Gaston D. LACOSTE René FERMONT Jean Claude GANNAY Jean GENIN (-1986) Raymond GLAUS Jean Paul HIGY Antoine JULIEN Hervé KERVELLA Pierre LEGOUEZ Jacques LEMAITRE Robert LIQUIER Francis MARQUEZ Jean Pierre MOREAU Jean Pierre MOUGIN Raymond MOULIN Michel NEVEU Jean Jacques POGGIOLI Denis D.SINEGRE Michel TOURNEMEULE (1986-)	Alain ABOULINC Bernard ALLE Jacques BOLLE Patrick BONIFACE Chrisitan BROALLIER M-Claire CHAUVIN G. Maurice CHEVILLOT Jean CHIROUZE Jean Claude CLAVREUL Maurice COEURET Jean Claude CLAVREUL Maurice COEURET Jean Marc CRUMIERE Michel DEGRANGE Jean Marc CRUMIERE Michel DEGRANGE Jean Marc DESNUES Claude DEVILLERS (1991-) Guy DORLET Gaston D. LACOSTE René FERMONT Gaston D. LACOSTE René FERMONT Raymond GLAUS (-1990) Jean Paul HIGY Antoine JULIEN Pierre LEGOUEZ Raymond GLAUS (-1990) Jean Paul HIGY Antoine JULIEN Hervé KERVELLA (-1989) Pierre LEGOUEZ Jacques LEMAITRE Bernard LEMEUNIER André LEPRINCE (1991-) Robert LIQUIER Francis MARQUEZ Jacques MARTINETTI (1991-) Thierry MICHAUD Hervé MOINEAU Jean MONCHANY Jean Pierre MOREAU Jean Pierre MOUGIN Raymond MOULIN Michel NEVEU Jean MONCHANY Jean Pierre MOREAU Jean Pierre MOUGIN Raymond MOULIN Michel NEVEU Jean Jacques POGGIOLI (-1990) Yves PRADEAU Denis D.SINEGRE Jacques THERY Michel TOURNEMEULE	Jacques BOLLE Christian BROALLIER M-Claire CHAUVIN G. Maurice CHEVILLOT Jean CHIROUZE Jean Claude CLAVREUL Maurice COEURET Jean Marc CRUMIERE Michel DEGRANGE Jean Marc DESNUES Claude DEVILLERS Guy DORLET Gaston D. LACOSTE René FERMONT Jean Paul HIGY Antoine JULIEN Pierre LEGOUEZ Jacques LEMAITRE Bernard LEMEUNIER Robert LIQUIER Francis MARQUEZ Jacques MARTINETTI Thierry MICHAUD Hervé MOINEAU Jean MONCHANY Jean Pierre MOREAU Jean Pierre MOUGIN Raymond MOULIN Michel NEVEU Yves PRADEAU Jacques THERY Michel TOURNEMEULE	Alain ABOULINC Raoul BERTRAND Jacques BOLLE Christian BOUIN Christian BROALLIER Vincent CHASTANET François CHEVALIER Maurice CHEVILLOT Jean CHIROUZE Jean Claude CLAVREUL François COURBOULEIX Jean Marc CRUMIERE Michel DEGRANGE Christian DEMONTEIL Emile DESCOINS (1994-1995) Jean Marc DESNUES Claude DEVILLERS Dany DIEUDONNE Guy DORLET Gaston D. LACOSTE René FERMONT Raymond GUICHER Jean Paul HIGY Antoine JULIEN Pierre LEGOUEZ Jacques LEMAITRE Bernard LEMEUNIER Robert LIQUIER Jacques MARTINETTI Jean MONCHANY Jean Pierre MOREAU Jean Pierre MOUGIN Michel NEVEU Yves PRADEAU Marylène SABOTIER Michel TOURNEMEULE Gillian VANET (1994-1996) Gérard VUILLERMET	Raoul BERTRAND Antoine BOEGLIN Jacques BOLLE Christian BOUIN Christian BROALLIER Bernard CARTA Eliane CHABERT Alain CHANTEGRET Jean Paul CHARLES Vincent CHASTANET Maurice CHEVILLOT Jean CHIROUZE Jean Claude CLAVREUL François COURBOULEIX Jean Marc CRUMIERE Michel DEGRANGE Christian DEMONTEIL Jean Marc DESNUES Dany DIEUDONNE François COURBOULEIX Jean Marc CRUMIERE Michel DEGRANGE Christian DEMONTEIL Jean Marc DESNUES Eric DIEUDONNE Guy DORLET Pascal DUNIKOWSKI René FERMONT Raymond GUICHER Jean Paul HIGY Antoine JULIEN André LAUR Pierre LEGOUEZ Robert LIQUIER Guillaume MEILLER Jean Pierre MOREAU Jean Pierre MOUGIN Eugène MULLIE Michel NEVEU Yves PRADEAU Marylène SABOTIER Patrick THOLLAS Emile TROUILHAS	Bruno AHIER Guy BARTHE Gaston BERTRAND (2002-2004) Raoul BERTRAND Jacques BOLLE Christian BOUIN Bernard CARTA Jean Claude CLAVREUL François COURBOULEIX Jean Marc CRUMIERE Christian DEMONTEIL Jean Marc DESNUES Dany DIEUDONNE Fernand DIEUDONNE Pascal DUNIKOWSKI René FERMONT Roger FONTAINE Raymond GUICHER Christophe GUYOT Marc JEANSOU Antoine JULIEN Reinhard KRAENZLER Charles KRAJKA Claude LACOUR Antoine JULIEN Reinhard KRAENZLER Charles KRAJKA Claude LACOUR Jacques LAJUDIE Nicolas LANGUE André LAUR (-2001) Pierre LEGOUEZ Jacques LEMAITRE Robert LIQUIER Jean Guillaume MEILLER Jean Pierre MOREAU Jean Pierre MOUGIN Eugène MULLIE (-2002) Michel NEVEU Yves PRADEAU Jacques ROBLIN Marylène SABOTIER Eric SIMON (2004-) Patrick THOLLAS Emile TROUILHAS Michel VIGE	Guy BARTHE Raoul BERTRAND Jacques BOLLE Christian BOUIN Bernard CARTA Jean Claude CLAVREUL Patrick COUTANT (2008-) Jean Marc CRUMIERE Christian DEMONTEIL Jean Marc DESNUES Dany DIEUDONNE Fernand DIEUDONNE Pascal DUNIKOWSKI (-2005) Gilbert GONTIER Raymond GUICHER Marc JEANSOU Antoine JULIEN Reinhard KRAENZLER Charles KRAJKA Claude LACOUR Didier LE BLAY Philippe LEBEAU Pierre LEGOUEZ Robert LIQUIER Jacques MARTINETTI Jean Guillaume MEILLER Jean Pierre MOREAU Jean Pierre MOUGIN Michel PARISE Yves PRADEAU Jacques ROBLIN Marylène SABOTIER Jean Marck SCHICKEL Eric SIMON Patrick THOLLAS Emile TROUILHAS Michel VIGE

**COMITE DIRECTEUR**

<b>2008-2010</b>	<b>2010 -2012</b>	<b>2012 - 2014</b>
Guy BARTHE	Patrick BERTAUD	Joël ASTIER
Patrick BERTAUD	Jacques BOLLE	Alain BELLANGER
Jacques BOLLE	Alain BONHOMME	Patrick BERTAUD
Alain BONHOMME	Christian BOUIN	Jacques BOLLE
Christian BOUIN	Jean CLAUDE CLAVREUL	Christian BOUIN
Jean CLAUDE CLAVREUL	Patrick COUTANT	Patrice BRACHET
Patrick COUTANT	Francis DELUCHEY	Jean Claude CLAVREUL
Francis DELUCHEY	Christian DEMONTEIL	François COURBOULEIX
Christian DEMONTEIL	Jean Marc DESNUES	Patrick COUTANT
Jean Marc DESNUES	Dany DIEUDONNE	Patrick DAVID
Dany DIEUDONNE	Fernand DIEUDONNE	Francis DELUCHEY
Fernand DIEUDONNE	Vincent DUSSOLLIER	Christian DEMONTEIL
Vincent DUSSOLLIER	Joël FAIVRE	Jean Marc DESNUES
Jean Pierre FOREST	Jean Pierre FOREST	Dany DIEUDONNE
Gilbert GONTIER	Gilbert GONTIER	Fernand DIEUDONNE
Christian GOUX	Christian GOUX	Philippe DURAND
Raymond GUICHER	Raymond GUICHER	Vincent DUSSOLLIER
Marc JEANSOU	Marc JEANSOU	Joël FAIVRE
Antoine JULIEN	Antoine JULIEN	Jean Pierre FOREST
Reinhard KRAENZLER	Reinhard KRAENZLER	Gilbert GONTIER
Patrick LAMOUREUX	Patrick LAMOUREUX	Christian GOUX
Didier LE BLAY	Didier LE BLAY	Christophe GUYOT
Philippe LEBEAU	Philippe LEBEAU	Patrick LAMOUREUX
Sébastien LECLERE	Pierre LEGOUZ	Philippe LEBEAU
Pierre LEGOUZ	Jean Guillaume MEILLER	Pierre LEGOUZ (-2013)
Jean Guillaume MEILLER	Jean Paul MEILLER	Jean Guillaume MEILLER
Jean Paul MEILLER	Jean Pierre MOREAU	Jean Pierre MOREAU
Jean Pierre MOREAU	Yves PRADEAU	Pierre ORTEGA
Yves PRADEAU	Jacques ROBLIN	Gilles PLANCHON-TOURLY
Jacques ROBLIN	Marylène SABOTIER	Thierry POMMIER
Marylène SABOTIER	Jean Marck SCHICKEL	Pascale RESCHKO JACQUOT
Jean Marck SCHICKEL	Eric SIMON	Vincent RIGAUDIAS
Eric SIMON	Patrick STADLER	Benoist SAURAY
Patrick THOLLAS	Patrick THOLLAS	Jean Marc SCHICKEL
Guy TOURNIER	Guy TOURNIER	Eric SIMON
Michel VIGE	Michel VIGE	Patrick THOLLAS



COMMISSION DES CIRCUITS

1958 à 1985

puis

COMMISSION DES COURSES SUR ROUTE ET VITESSE

1985 à 2002

puis

COMMISSION DES COURSES SUR ROUTE

2002 à 2008

puis

COMMISSION NATIONALE DE VITESSE

2010 à 2014

## Commission des Circuits

	1958 - 1959	1959 - 1960	1961-1963	1963 -1966	1966 -1968	1968 -1973
Président	M. CHARAUDEAU	Roger BOUVET	Raymond ACAT	Raymond ACAT	Louis PAQUET	Marcel CORNET
Vice Présidents		Raymond ACAT Marcel CORNET				Henri GOUET (1969-) Jean MEUNIER Louis DOTTO
Membres	Raymond ACAT M. AUXIRE M. BEAUTHEAC Roger BOUVET M. BROYER Gabriel CANTALICE Jacques CASTEL Pierre FRAGNAUD M. GERVAIS Pierre MONNERET M. de PEYERIMHOFF de F.	Roger BOUVET Gabriel CANTALICE Jacques CASTEL Raymond ACAT M. BROYER Marcel CORNET Pierre FRAGNAUD M. GERVAIS M. BEAUTHEAC M. BUFFAVENT Jean COLLIN Pierre MONNERET Jean MOREAU Jean MURIT Arnaud De THOMASSON Maurice VIMONT M. JACQUET	Roger BOUVET Gabriel CANTALICE Marcel CORNET Michel GRAVEREAUX Augustin PEROUSE Marcel VIOLET Raymond ACAT Pierre FRAGNAUD Joseph GAUTIER Adolphe LENOBLE Marcel DERIEN M. BEAUTHEAC Jean COLLIN Pierre MONNERET Jean MOREAU Jean MURIT Arnaud De THOMASSON Maurice VIMONT Gabriel COUTURIER	Roger BOUVET Gabriel CANTALICE Marcel CORNET Michel GRAVEREAUX Adolphe LENOBLE Jean LESUEUR Augustin PEROUSE Raymond ACAT Jean DERYDE Gilbert GIROUD Henri GOUET Louis PAQUET Louis PAQUET Gabriel COUTURIER Robert GALIANI Paul GOIFFON Louis JULIEN Colonel MENARD Jean MEUNIER Jean MOREAU Maurice VIMONT Pierre FRAGNAUD Raymond MOULIN Albert ROY Benjamin SAVOYE	Roger BOUVET Gabriel CANTALICE Marcel CORNET Pierre FRAGNAUD Michel GRAVEREAUX Adolphe LENOBLE Jean LESUEUR Raymond ACAT Joseph GAUTIER Henri GOUET Louis PAQUET Albert ROY Benjamin SAVOYE Denis SINEGRE DAVID Maurice BOUAT Gabriel COUTURIER Robert GALIANI Louis JULIEN Colonel MAGNIER Jean MEUNIER Raymond MOULIN René RENAULD	Marcel CORNET Marcel DERIEN Pierre FRAGNAUD Jean LESUEUR Guy MOREAUX Louis PAQUET Eugène VAN LAERE Raymond ACAT (-1970) Maurice BOUAT Louis DOTTO Joseph GAUTIER Henri GOUET Jean MEUNIER Raymond MOULIN Benjamin SAVOYE Charles ARDOIN Adolphe LENOBLE Pierre MORINIERE René RENAULD Jean RETAUD Jacques TIMOSSI Maurice VIMONT Paul YZAVARD

## Commission des Circuits

	1973 - 1974	1974 - 1975	1975 - 1976	1976 - 1977	1977 -1980	1980-1985
Président	Jean MEUNIER	Benjamin SAVOYE	Benjamin SAVOYE	Benjamin SAVOYE	Charles ARDOIN	Benjamin SAVOYE
Vice Présidents	Louis DOTTO Eric OFFENSTADT	Louis DOTTO	Louis DOTTO Christian BOURGEOIS	Jean MEUNIER Maurice VIMONT	Jean MEUNIER Maurice VIMONT	Louis DOTTO Jean Pierre MOREAU (1982-) Jacques TIMOSSI
Membres	Louis DOTTO Raymond MOULIN Benjamin SAVOYE Maurice VIMONT Charles ARDOIN Jean Pierre MOREAU Jacques TIMOSSI François CHEVALIER Christian BOURGEOIS Christian LEON Eric OFFENSTADT Michel ROUGERIE	Louis DOTTO Raymond MOULIN Maurice VIMONT Charles ARDOIN Jean Pierre MOREAU Jacques TIMOSSI François CHEVALIER Christian BOURGEOIS Gérard JUMEAUX Yves LE TOUMELIN	Louis DOTTO Jean MEUNIER Raymond MOULIN Maurice VIMONT Charles ARDOIN Jean Pierre MOREAU Jacques TIMOSSI François CHEVALIER Christian BOURGEOIS Gérard JUMEAUX Yves LE TOUMELIN	Louis DOTTO Jean MEUNIER Maurice VIMONT François CHEVALIER Serge DEPREAUX André DIVIES Jean Claude MELINAND Jean Pierre MOREAU Jacques TIMOSSI Patrick FERNANDEZ Gérard RONDEAU	Louis DOTTO Jean MEUNIER Maurice VIMONT François CHEVALIER Serge DEPREAUX André DIVIES Jean Claude MELINAND Jean Pierre MOREAU Jacques TIMOSSI Patrick FERNANDEZ Gérard RONDEAU	François CHEVALIER Louis DOTTO Jean Pierre MOREAU Jean Louis ALBERA Jean François BALDE (1983-) Serge DEPREAUX André DIVIES Patrick FERNANDEZ Jean Claude MELINAND Olivier De SERVIGNY Jacques TIMOSSI



COMMISSION DES COURSES SUR ROUTE ET DE VITESSE							
Titres	1985 -1987	1987 - 1988	1988 -1990	1990 - 1991	1991 - 1992	1992 -1996	1996 -1998
<b>Président</b>	Jean Pierre MOREAU	Jacques BOLLE	Jacques BOLLE	Jacques BOLLE	Jacques BOLLE	Jacques BOLLE	Jacques BOLLE
<b>Vice Présidents</b>	Jean Claude MELINAND		Jean Claude MELINAND	Jean Claude MELINAND	Jean Claude MELINAND	Jean Jacques LAPEYRE Jean Claude MELINAND	Claude BOUTET Jean Claude MELINAND
<b>Secrétaire</b>						Dominique SAVART	Dominique SAVART
<b>Membres</b>	Jean François BALDE Jacques LEMAITRE Jean Louis ALBERA Charles ARDOIN Jacqueline BERNIGAUD Jacques BOLLE Jean Claude CHEMARIN François CHEVALIER André DIVIES Jean Claude MELINAND Jacques TIMOSSI	Charles ARDOIN Claude BOUTET François CHEVALIER Serge DESPREAUX Christian LE BADEZET Jacques LEMAITRE Jean Claude MELINAND Jean Pierre MOREAU Raymond MOULIN Jean Pierre PAOLI Benjamin SAVOYE Bernard TEULE Jean Pierre WENDELIN	Charles ARDOIN Jacques BOLLE Claude BOUTET François CHEVALIER Jean Jacques LAPEYRE Christian LE BADEZET Jacques LEMAITRE Jean Claude MELINAND Hervé MOINEAU Jean Pierre MOREAU Raymond MOULIN Jean Pierre PAOLI Benjamin SAVOYE Bernard TEULE Jean Pierre WENDELIN	Charles ARDOIN Jacques BOLLE Claude BOUTET François CHEVALIER Jean Jacques LAPEYRE Christian LE BADEZET Jacques LEMAITRE Jean Claude MELINAND Hervé MOINEAU Jean Pierre MOREAU Raymond MOULIN Benjamin SAVOYE Bernard TEULE Jacques TIMOSSI Jean Pierre WENDELIN	Charles ARDOIN Jacques BOLLE Claude BOUTET François CHEVALIER Jean Jacques LAPEYRE Christian LE BADEZET Jacques LEMAITRE Michel MARIELLE Jean Claude MELINAND Hervé MOINEAU Jean Pierre MOREAU Raymond MOULIN Benjamin SAVOYE Bernard TEULE Jacques TIMOSSI	Charles ARDOIN Jacques BOLLE Claude BOUTET François CHEVALIER Fernand DIEUDONNE Raymond LALA Christian LE BADEZET Jean Jacques LAPEYRE Christian LE BADEZET Jacques LEMAITRE Michel MARIELLE Jean Claude MELINAND Jean Pierre MOREAU Bernard PIROUTET Bernard TEULE Jacques TIMOSSI Dany DIEUDONNE Benjamin SAVOYE	Claude BOUTET François CHEVALIER Fernand DIEUDONNE Nicole FUENTES Raymond LALA Christian LE BADEZET Jacques LEMAITRE Michel MARIELLE Jean Claude MELINAND Eugène MULLIE Patrick THOLLAS Christophe GUYOT Hervé MOINEAU

	COMMISSION DES COURSES SUR ROUTE ET DE VITESSE				COMMISSION DES COURSES SUR ROUTE		
Titres	1998 - 1999	1999 - 2000	2000 -2002	2002 -2004	2004 -2006	2006 - 2008	2008 -2012
<b>Président</b>	Jacques BOLLE	Jacques BOLLE	Jacques BOLLE	Jacques BOLLE	Fernand DIEUDONNE	Fernand DIEUDONNE	Fernand DIEUDONNE
<b>Vice Présidents</b>	Claude BOUTET Eugène MULLIE	Claude BOUTET Eugène MULLIE		Fernand DIEUDONNE Charles KRAJKA Eugène MULLIE	Eugène MULLIE Patrick COUTANT	Eugène MULLIE Patrick COUTANT	Patrick COUTANT Francis GUIER Jacques LEMAITRE
<b>Secrétaire</b>	Dominique SAVART	Dominique SAVART	Dominique SAVART	Dominique SAVART	Dominique SAVART	Dominique SAVART	Dominique SAVART Anne BOULLY
<b>Membres</b>	Claude BOUTET François CHEVALIER Fernand DIEUDONNE Nicole FUENTES Raymond LALA Christian LE BADEZET Jacques LEMAITRE Michel MARIELLE Eugène MULLIE Patrick THOLLAS Christophe GUYOT Hervé MOINEAU	Claude BOUTET François CHEVALIER Patrick COUTANT Fernand DIEUDONNE Nicole FUENTES Raymond LALA Christian LE BADEZET Jacques LEMAITRE Michel MARIELLE Eugène MULLIE Patrick THOLLAS Christophe GUYOT Hervé MOINEAU	Claude BOUTET Patrick COUTANT Fernand DIEUDONNE Hervé DUFFARD Nicole FUENTES Jean Luc GILARD Jacques LEMAITRE Nathalie LEMOINE Michel MARIELLE Eugène MULLIE Patrick THOLLAS Anne Marie VILLA VEGA Roger FONTAINE Charles KRAJKA Stéphane CAVERT Christophe GUYOT	Claude BOUTET Patrick COUTANT Fernand DIEUDONNE Hervé DUFFARD Nicole FUENTES Jean Luc GILARD Jacques LEMAITRE Nathalie LEMOINE Michel MARIELLE Eugène MULLIE Patrick THOLLAS Anne Marie VILLA VEGA Roger FONTAINE Charles KRAJKA Stéphane CAVERT Christophe GUYOT	Bernard COUSSET Patrick COUTANT Serge FERRER Nicole FUENTES Jean Luc GILARD Christophe GUYOT Jacques LEMAITRE Nathalie LEMOINE Michel MARIELLE Eugène MULLIE Franck VAYSSIE Anne Marie VILLA VEGA Stéphane CAVERT Francis GUIER	Bernard COUSSET Patrick COUTANT Serge FERRER Nicole FUENTES Jean Luc GILARD Christophe GUYOT Jacques LEMAITRE Nathalie LEMOINE Michel MARIELLE Patrice MORE Eugène MULLIE Lionel ROUET Franck VAYSSIE Anne Marie VILLA VEGA Stéphane CAVERT Jean Marc CHAUVIN Francis GUIER	Simon ANDREY Jacques BONNEMAIN Stéphane CAVERT Gérard CHOUIN Bernard COUSSET Patrick COUTANT Serge FERRER Nicole FUENTES Jean Luc GILARD Francis GUIER Jacques LEMAITRE Nathalie LEMOINE (-2011) Michel MARIELLE Patrice MORE (-2010) Lionel ROUET Nadia TEULE BOULIN Franck VAYSSIE Anne Marie VILLA VEGA Guillaume DIETRICH Cédric TANGRE

### C. NATIONALE DE VITESSE (2011)

Titres	2012 - 2013	2013 - 2014
<b>Président</b>	Patrick COUTANT	Patrick COUTANT
<b>Vice Présidents</b>	Nicole FUENTES Francis GUIER Jacques LEMAITRE	Nicole FUENTES Francis GUIER Jacques LEMAITRE
<b>Secrétaire</b>	Dominique SAVART Anne BOULLY	Dominique SAVART Anne BOULLY
<b>Membres</b>	Jacques BONNEMAIN Michel DUMIOT Jean Marc DUMORD Serge FERRER Nicole FUENTES Jean Luc GILARD Alain GOMEZ Francis GUIER Christophe GUYOT Jacques LEMAITRE Michel MARIELLE Marc MOTHRE René PASCOU Jean Claude PICARD Lionel ROUET Nadia TEULE BOULIN Lawrence TRACY Anne Marie VILLA VEGA	Jacques BONNEMAIN Marie BOTELLA Bernard COUSSET Michel DUMIOT Jean Marc DUMORD Serge FERRER Nicole FUENTES Jean Luc GILARD Alain GOMEZ Francis GUIER Christophe GUYOT Jacques LEMAITRE Pierrot LERAT VANSTAEN Michel MARIELLE Marc MOTHRE René PASCOU Jean Claude PICARD Lionel ROUET Nadia TEULE BOULIN Lawrence TRACY Anne Marie VILLA VEGA



COMMISSION DES PETITES CYCLINDREES

1958 à 1960

puis

COMMISSION DES CYCLOMOTEURS

1984 à 1992

puis

COMMISSION 50cc VITESSE ET TT

1992 à 2005

<b>COM. DES PETITES CYLINDREES</b>		<b>COMMISSION DES CYCLOMOTEURS</b>					<b>DES CYCLOMOTEURS</b>		
	<b>1958 - 1959</b>	<b>1959 - 1960</b>	<b>1984 - 1985</b>	<b>1985 - 1986</b>	<b>1986 - 1987</b>	<b>1987 - 1988</b>	<b>1988 - 1989</b>	<b>1989 - 1991</b>	<b>1991 - 1992</b>
Président	M. GUENIX	M. GUENIX	Jean Pierre MOREAU	Michel DEGRANGE	Michel DEGRANGE	Michel DEGRANGE	Michel DEGRANGE	Michel DEGRANGE	Michel DEGRANGE
Vice	Gabriel CANTALICE Henri LACOSTE	Henri LACOSTE	Jacques METEYER	Pascal DUNIKOWSKI	Pascal DUNIKOWSKI		Marc UNAU Jean Michel LEFEVRE	Marc UNAU Jean Michel LEFEVRE	Jean Michel LEFEVRE
Présidents									
Membres	Jacques CASTEL Gustave LEFEVRE M. QUESNEL Marcel RABACHE Jacques RENAUD	Gabriel CANTALICE Jacques CASTEL M. GUENIX M. BOLOT M. ESTIVIN Henri LACOSTE Marcel RABACHE	Patrick BOUTET René CARRIER Gérard CHOUIN Pascal DUNIKOWSKI Jacques METEYER Jean Marie WATTEAU	Patrick BOUTET Gérard CHOUIN Pascal DUNIKOWSKI Marc FAVART Alain GONDOUIN Jean Michel LEFEVRE Jacques METEYER	Patrice BLONDY Gérard BOUIN Didier DUFLADE James FOUGERET Robert SAMBARREY Jean Pol TOURTE	Patrick BOUTET Gérard CHOUIN Jean FORILLIERE Jean Michel LEFEVRE Hervé LEGOUALLEC Robert THEVENOUX Marc UNAU	Patrick BOUTET Gérard CHOUIN Jean FORILLIERE Michel DEGRANGE Jean FORILLIERE Hervé LE GOUALLEC Jean Michel LEFEVRE Robert THEVENOUX Marc UNAU	Patrick BOUTET Gérard CHOUIN Michel DEGRANGE Daniel DUTERNE Jean FORILLIERE Jean FORILLIERE Robert THEVENOUX Marc UNAU	Gérard CHOUIN Michel DEGRANGE Pascal DUNIKOWSKI Daniel DUTERNE Jean FORILLIERE Jean Michel LEFEVRE Robert THEVENOUX

<b>COMMISSION 50cc VITESSE et TT</b>					
	<b>1992 -1996</b>	<b>1996 -2000</b>	<b>2000 -2002</b>	<b>2002 -2004</b>	<b>2004 - 2005</b>
Président	Michel DEGRANGE	Pascal DUNIKOWSKI	Pascal DUNIKOWSKI	Pascal DUNIKOWSKI	Pascal DUNIKOWSKI
Vice	Gérard CHOUIN Daniel DUTERNE Jean FORILLIERE	Michel DEGRANGE		Gérard CHOUIN	Gérard CHOUIN
Président					
Secrétaire	Dominique SAVARD Catherine JUILLIET	Catherine JUILLIET Marie Hélène SOLIGNAC Sandrine LEGER	Sandrine LEGER	Sandrine LEGER	Sandrine LEGER
Membres	Gérard CHOUIN Michel DEGRANGE Pascal DUNIKOWSKI Daniel DUTERNE Jean FORILLIERE Dany HALGRAIN Michel JOUHANNY Robert THEVENOUX	Gérard CHOUIN Michel DEGRANGE Jean FORILLIERE Michel GUYON Serge RIVAULT Robert THEVENOUX Francis QUINET Sébastien DESCOINGS Sébastien GENEVIER	Eric BUIL Gérard CHOUIN Jean Pierre GAMBA Sébastien GENEVIER Christian LEVREUX Jean Michel MARTIN Hervé CLARIN Nicolas DUSSAUGE Alain BRONEC Henri ZIMMER Bruno LAMBERT	Eric BUIL Gérard CHOUIN Jean Pierre GAMBA Sébastien GENEVIER Christian LEVREUX Jean Michel MARTIN Raymond VALADE Eric CHERON	Gérard CHOUIN Christian LEVREUX Philippe MOULIN Jean Claude PICARD Raymond VALADE Eric CHERON

# COMMISSION DE MOTOXCROSS

1955 à 2014



## COMMISSION MOTOCROSS

	1955 -1958	1958 - 1959	1959 - 1960	1961 -1963	1963 -1966	1966 -1968	1968 -1973	1973 -1976
Président	Marcel VIOLET	M. BARROUILHET	Jacques CASTEL	Jean LESUEUR	Jean LESUEUR	Jean LESUEUR	Eugène VAN LAERE	Eugène VAN LAERE
Vice		Jacques CASTEL Marcel SEERY	M. BARROUILHET Pierre FRAGNAUD Marcel SEERY			Pierre FRAGNAUD Marcel SEERY	André DRUET Marcel SEERY	André DRUET Marcel SEERY
Présidents								
Secrétaire								
Membres	Roger BOUVET M. BUFFAVANT Jacques CASTEL Marcel DERIEN Louis DOTTO André DRUET Pierre FRAGNAUD M. GUENIX Jean LESUEUR M. LUNEAU M. MARTIN M. PARESCHI Marcel PERILLAT M. PLUS M. ROBBE Albert ROY Marcel SEERY	Roger BOUVET M. BRIQUET André DRUET Marc DUFOUR Pierre FRAGNAUD M. GUENIX Jean LESUEUR M. MARTIN M. PARESCHI Marcel PERILLAT Norbert THIBAULT	M. BARROUILHET Roger BOUVET Jacques CASTEL Pierre FRAGNAUD M. GUENIX Gaston BLAT M. BRIQUEZ André DRUET Jean LESUEUR M. MARTIN M. PARESCHI Marcel PERILLAT Marcel SEERY Norbert THIBAULT	Roger BOUVET Gabriel CANTALICE Marcel CORNET Michel GRAVEREAUX Augustin PEROUSE Marcel VIOLET Louis DOTTO Pierre FRAGNAUD Joseph GAUTIER Henri GOUET Adolphe LENOBLE Jean LESUEUR Louis PAQUET Marcel SIMEON Gaston BLAT Jean DERYDE André DRUET M. MARTIN Henry NOUVEL Marcel PERILLAT Joseph PRADELLES M. SABLE Marcel SEERY Eugène VAN LAERE Lucien ALLAIRE Michel DESBOIS Robert KLYM	Roger BOUVET Gabriel CANTALICE Marcel CORNET Michel GRAVEREAUX Adolphe LENOBLE Jean LESUEUR Augustin PEROUSE Marcel DERIEN Louis DOTTO Pierre FRAGNAUD Joseph GAUTIER Henri GOUET Louis PAQUET André DRUET Marcel PERILLAT Joseph PRADELLES Albert ROY Marcel SEERY Eugène THIBAULT Eugène VAN LAERE Michel DESBOIS Robert KLYM Jacques LEFEUR Gaston BLAT Roger MOREAU Guy BERTRAND Michel DESBOIS Guy MOREAUX	Roger BOUVET Gabriel CANTALICE Marcel CORNET Michel GRAVEREAUX Adolphe LENOBLE Jean LESUEUR Pierre FRAGNAUD Gaston BLAT Joseph GAUTIER Henri GOUET Guy MOREAUX Louis PAQUET Albert ROY Eugène VAN LAERE	Marcel CORNET Marcel DERIEN Pierre FRAGNAUD Jean LESUEUR Guy MOREAUX Louis PAQUET Eugène VAN LAERE Gaston BLAT André DRUET Joseph GAUTIER Henri GOUET Raymond MOULIN Marcel PERILLAT Albert ROY Marcel SEERY Marcel SIMEON René VIDAL Pierre BALLAND André LE HIR Marcel LERVOIS Pierre MORINIERE Jean PATTE Joseph PRADELLES Albert QUIOT Maurice RAFFIN Norbert THIBAULT Jean Pierre CLANET Michel DESBOIS Gérard GODEFROY Joël QUEIREL	Gaston BLAT André DRUET Joseph GAUTIER Raymond MOULIN Roger MOREAU Marcel PERILLAT Marcel SEERY André CHUCHART Maurice COEURET Hervé KERVELLA Pierre MORINIERE Joseph PRADELLES Geores RICHARD René VIDAL

## COMMISSION MOTOCROSS

	1976 -1980	1980 - 1981	1981 -1985	1985 -1987	1987 -1989	1989 -1992	1992 -1995
Président	Eugène VAN LAERE	Eugène VAN LAERE	Raymond GLAUS	Jean Pierre MOUGIN	Jean Pierre MOUGIN	Christian BROALLIER	Christian BROALLIER
Vice	Maurice COEURET Jean RETAUD	Maurice COEURET Hervé KERVELLA	Maurice COEURET Hervé KERVELLA	Maurice COEURET Christian BROALLIER	Maurice COEURET Christian BROALLIER	Maurice COEURET Daniel LAMOUREUX	Guy DORLET Daniel LAMOUREUX
Présidents							
Secrétaire							Nathalie BECQUART
Membres	Maurice COEURET André DRUET Jean RETAUD Maurice AYMAR Antoine JULIEN Pierre MORINIERE Joseph PRADELLES Geores RICHARD René VIDAL René FRANCOIS Daniel PEAN	Alain BAUDRY Christian BROALLIER Maurice COEURET Guy DORLET Daniel LAMOUREUX Pierre LEGOUEZ Jean MEYSSONNIER Jean Pierre MOUGIN Daniel PEAN Jean RETAUD René VIDAL Pierre FRAGNAUD	Alain BAUDRY Christian BROALLIER Maurice COEURET Guy DORLET Daniel LAMOUREUX Pierre LEGOUEZ Jean MEYSSONNIER Jean Pierre MOUGIN Daniel PEAN Jean RETAUD René VIDAL Pierre FRAGNAUD Hervé KERVELLA Pierre MORINIERE Marcel SEERY	Christian BROALLIER Maurice COEURET Guy DORLET Raymond GLAUS Pierre LEGOUEZ Francis MARQUEZ François BARAT Jean Jacques BRUNO Jean Claude CLAVREUL Jean Paul HIGY Daniel LAMOUREUX Pierre LEMPIRE Alin LEPETIT Noël RENOUIARD Emile TROUILHAS	Yves AUDOUBERT Patrick BONIFACE Christian BROALLIER Jean Claude CLAVREUL Maurice COEURET Lucien DONIS Guy DORLET René GAUTRET Jean Eric GOULEY Yannig KERVELLA Daniel LAMOUREUX Pierre LEGOUEZ Pierre LEMPIRE Alin LEPETIT Francis MARQUEZ Gilles MECENE Emile TROUILHAS Jean Luc FOUCHET	Yves AUDOUBERT Patrick BONIFACE Christian BROALLIER Jean Claude CLAVREUL Maurice COEURET Lucien DONIS Guy DORLET René GAUTRET Jean Eric GOULEY Yannig KERVELLA Daniel LAMOUREUX Pierre LEGOUEZ Pierre LEMPIRE Alin LEPETIT Francis MARQUEZ Gilles MECENE Emile TROUILHAS	Yves AUDOUBERT Maurice AYMAR Raoul BERTRAND Francis BORDES Louis BOYER Christian BROALLIER Maurice CHAVASSIEUX Jean Claude CLAVREUL Guy DORLET Jean Eric GOULEY Yannig KERVELLA Daniel LAMOUREUX Jean Michel LEFEBVRE Pierre LEGOUEZ Alin LEPETIT Antoine MOULIN Olivier PERRIN Didier RICHARD Emile TROUILHAS

## COMMISSION MOTOCROSS

	1995 - 1996	1996 -2000	2000 -2002	2002 -2004	2004 -2008	2008 -2012	2012 -2014
Président	Christian BROALLIER	Emile TROUILHAS	Emile TROUILHAS	Emile TROUILHAS	Emile TROUILHAS	Jean Claude CLAVREUL	Jean Claude CLAVREUL
Vice	Guy DORLET Daniel LAMOUREUX	Guy DORLET Alain LEPETIT Pierre LEGOUZ		Raoul BERTRAND Guy DORLET Pierre LEGOUZ	Raoul BERTRAND Pierre LEGOUZ	Gilbert GONTIER Alain LEPETIT	Gilbert GONTIER Vincent DUSSOLIER
Présidents							
Secrétaire	Nathalie BECQUART	Nathalie GIROU	Nathalie GIROU	Nathalie GIROU	Nathalie GIROU	Nathalie GIROU	Nathalie GIROU
Membres	Yves AUDOUBERT Maurice AYMAR Raoul BERTRAND Francis BORDES Louis BOYER Christian BROALLIER Maurice CHAVASSIEUX Jean Claude CLAVREUL Guy DORLET Jean Eric GOULEY Fernand HOUDELOT Yannig KERVELLA Daniel LAMOUREUX Jean Michel LEFEBVRE Pierre LEGOUZ Alin LEPETIT Olivier PERRIN Didier RICHARD Emile TROUILHAS	Yves AUDOUBERT Maurice AYMAR Raoul BERTRAND Francis BORDES Louis BOYER Jean Claude CLAVREUL Guy DORLET Jacky FARAIN Fernand HOUDELOT Alain LEPETIT Pierre LEGOUZ Raymond MOLLIER Didier RICHARD Serge VERNONIS Frédéric BOLLEY Gilles SALVADOR Patrick BONIFACE Thierry BETHYS David VUILLEMIN	Maurice AYMAR Christian BAYLE Raoul BERTRAND Francis BORDES Louis BOYER Jean Claude CLAVREUL Henry CLERQUIN Jean Yves DESPLACES Guy DORLET Michel EUCHIN Jacky FARAIN (2001) Gilbert GONTIER Jean Louis LARGUIER Pierre LEGOUZ Alain LEPETIT Christian LEPLAT Patrick STADLER Serge VERNONIS Jacky RITTAUD Serge TISON Mathieu LALLOZ Gilles SALVADOR	Maurice AYMAR Raoul BERTRAND Francis BORDES Louis BOYER Jean Claude CLAVREUL Henry CLERQUIN Jean Yves DESPLACES Guy DORLET Michel EUCHIN Gilbert GONTIER Jean Louis LARGUIER Pierre LEGOUZ Alain LEPETIT Christian LEPLAT Patrick STADLER Serge VERNONIS Jean Louis NICCOLINI Jacky RITTAUD Serge TISON Didier LE BLAY Serge GUIDETTI	Raoul BERTRAND Francis BORDES Jean Claude CLAVREUL Henry CLERQUIN Jean Yves DESPLACES Gilbert GONTIER Jean Louis LARGUIER Pierre LEGOUZ Alain LEPETIT Christian LEPLAT José MARQUEZ Claude MASINI Mario ROSSI Patrick STADLER Serge TISON Serge VERNONIS Didier LE BLAY Jean Michel MARTIN Jacky RITTAUD Christian FORASTIERO Serge GUIDETTI	Alain BELLANGER Francis BORDES Henry CLERQUIN Jean Luc DELPON Jean Yves DESPLACES Vincent DUSSOLIER Joël FAIVRE Gilbert GONTIER Jean Pierre GUILLOTIN Jean Louis LARGUIER Didier LE BLAY Pierre LEGOUZ Alain LEPETIT Christian LEPLAT José MARQUEZ Jean Michel MARTIN Claude MASINI Thierry POMMIER Mario ROSSI Patrick STADLER André THOMAS Serge TISON Serge VERNONIS Serge GUIDETTY	Guy ABADIE Joël ASTIER Alain BELLANGER Jean Claude CHALLAMEL Jean Luc DELPON Jean Yves DESPLACES Vincent DUSSOLIER Joël FAIVRE Jean Pierre FOREST Gilbert GONTIER Pierre LEGOUZ Alain LEPETIT Christian LEPLAT José MARQUEZ Jean Michel MARTIN Claude MASINI Thierry POMMIER Rémi RIGAL Mario ROSSI Philippe SEHIER André THOMAS Serge VERNONIS Serge GUIDETTY

COMITE D'ENDURO

1978 à 2000

COMMISSION ENDURO ET

RALLYES TT

2000 à 2014

COMMISSION D'ENDURO									
	1978 -1980	1980 -1982	1982 - 1983	1983 -1985	1985 -1987	1987 - 1988	1988 -1991	1991 - 1992	1992 -1994
Président	Raymond GLAUS	Bernard ALLE	Bernard ALLE	Bernard ALLE	Bernard ALLE	Bernard ALLE	Bernard ALLE	Gaston DOUMECQ L.	Gaston DOUMECQ L.
Vice Présidents	Marcel BEGEOT Jean CHIROUZE	Jean CHIROUZE Jean Michel TIREL	Jean CHIROUZE Jean Michel TIREL	Jean CHIROUZE	Jean CHIROUZE Christian VENIER		Claude HECKER	Jean GOURAUD	Raymond GUICHER
Secrétaire									Catherine JUILLIET
Membres	Joseph GAUTIER Marcel PERILLAT Joël QUEIREL Bernard ALLE Jean Louis BRUNIN Gérald CARO Jean CHIROUZE Jean Louis FIGUREAU Marcel BEGEOT Daniel BRUNET Yvan GORONESKOUL	Jean Louis BRUNIN Jean Louis FIGUREAU Yvan GORONESKOUL Jean GOURAUD Claude HECKER Emile PITOUX MASSON Jean Michel TIREL Christian VENIER Pierre MORINIERE Hervé KERVELLA Jean CHIROUZE	Jean Louis BRUNIN Yvan GORONESKOUL Jean GOURAUD Claude HECKER Jacques HOURS Denys LACROIX Emile PITOUX MASSON Christian VENIER Christian VENIER Pierre MORINIERE Pierre MORINIERE Hervé KERVELLA Jean CHIROUZE	Jean Louis BRUNIN Jean GOURAUD Claude HECKER Jacques HOURS Denys LACROIX Emile PITOUX MASSON Christian VENIER Pierre MORINIERE Hervé KERVELLA Jean CHIROUZE	Jean Louis BRUNIN Jean CHIROUZE Jean GOURAUD Francis GUERAND Raymond GUICHER Jean MARTINEZ Jacques PERRIGAULT Emile PITOUX MASSON Didier PUJOL Christian VENIER Claude HECKER	Gilles BROSSARD Jean Pierre DEMARET Jean GOURAUD Francis GUERAND Claude HECKER Gilles LALAY Jean MARTINEZ René METRAL Jacques SABATIER Daniel VILLIER	Bernard ALLE Gilles BROSSARD Jean Pierre DEMARET Jean GOURAUD Francis GUERAND Claude HECKER Gilles LALAY Jean MARTINEZ René METRAL Jacques SABATIER Marcel SEURAT Daniel VILLIER	Michel BARBARROUX Joël DAURES Gaston DOUMECQ L. Jean GOURAUD Raymond GUICHER Henri MASSOL Eric SIMON Christian VENIER	Thierry CHARBONNIER Gaston DOUMECQ L. Jean GOURAUD Raymond GUICHER Guy KEPINSKI Henri MASSOL Jean NAVARRO Jean François NEYRAUD Alain TOURNIAYRE Bruno WAUTERS

	C. D'ENDURO		ENDURO ET RALLYES TOUT TERRAIN					
	1994 -1996	1996 -2000	2000 -2002	2002 -2004	2004 -2008	2008 -2011	2011 - 2012	2012 -2014
Président	Raymond GUICHER	Jean Guillaume MEILLER	Jean Guillaume MEILLER	Jean Guillaume MEILLER	Jean Guillaume MEILLER	Jean Guillaume MEILLER	Eric SIMON	Eric SIMON
Vice Présidents	Gaston DOUMECQ L.	Jean NAVARRO		Jacques MARTINETTI Marylène SABOTIER	Jacques MARTINETTI Marylène SABOTIER	Philippe DURAND Alain ROCHELEUX	Philippe DURAND Alain ROCHELEUX	Jean Pierre IPUY
Secrétaire	Catherine JUILLIET	Catherine JUILLIET	Catherine JUILLIET	Catherine JUILLIET	Catherine JUILLIET	Catherine JUILLIET	Catherine JUILLIET	Catherine JUILLIET
Membres	Gaston DOUMECQ L. Jean GOURAUD Raymond GUICHER Guy KEPINSKI Henri MASSOL Jean NAVARRO Jean François NEYRAUD Alain TOURNIAYRE Bruno WAUTERS	Jean Paul CHARLES Philippe DURAND Raymond GUICHER Jean Luc MAINDRON Henri MASSOL Jean NAVARRO Eric SIMON Cyril ESQUIROL Frédéric WEILL Laurent PIDOUX	Gaston BERTRAND Philippe DURAND Jean Jacques GARNIER Louis LLAVALL Jacques MARTINETTI Jean Luc MAINDRON Jean NAVARRO Jean NAVARRO Marylène SABOTIER Georges TEULIERE Sylvaine CLAUX Raymond VALADE	Gaston BERTRAND Philippe DURAND Louis LLAVALL Jacques MARTINETTI Jean Luc MAINDRON Jean NAVARRO Marylène SABOTIER Georges TEULIERE Sylvaine CLAUX Jean Michel DEPOIT	Gaston BERTRAND Philippe DURAND Jean Pierre IPUY Louis LLAVALL Philippe MAHIAS Jean Luc MAINDRON Jacques MARTINETTI Jean NAVARRO Alain ROCHELEUX Marylène SABOTIER J. Paul VEAUDEQUIN (2006) Sylvaine CLAUX (-2006) Jean Michel DEPOIT Marc GERMAIN	Georges BAGOUSSE Gaston BERTRAND Philippe DURAND Jean Pierre IPUY Louis LLAVALL Jean Luc MAINDRON Jean Paul MEILLER Alain ROCHELEUX Marylène SABOTIER Georges VERDOOLAE GHE Jean Michel DEPOIT Marc GERMAIN	Georges BAGOUSSE Gaston BERTRAND Philippe DURAND Jean Pierre IPUY Louis LLAVALL Jean Luc MAINDRON Jean Paul MEILLER Alain ROCHELEUX Marylène SABOTIER Georges VERDOOLAE GHE Jean Michel DEPOIT Christophe NAMBOTIN	Patrick DAVID Didier DUBOIS Philippe DURAND Patrick HERVE Jean Pierre IPUY Louis LLAVALL Jean Guillaume MEILLER Vincent RIGAUDIAS Dominique ROSSELET-JORDAN Claude SARTORE Georges VERDOOLAE GHE Christophe NAMBOTIN



# COMMISSION DE TRIAL

1959 à 2014

COMMISSION DE TRIAL							TRIAL & ENDURO
	1959 - 1960	1961 -1966	1967 - 1968	1968 -1971	1971 -1973	1973 -1976	1976 -1978
Président	Gabriel CANTALICE	Gabriel CANTALICE	Raymond ACAT	Raymond ACAT	Marcel SEERY	Marcel SEERY	Marcel SEERY
Vice Présidents	M. LETANG Eugène VAN LAERE			Claude BESSET Jacques CHARRIER	Claude BESSET Michel NEVEU	Emile MOUVET Michel NEVEU	Gaston DOUMECQ Michel NEVEU
Secrétaire							
Membres	Roger BOUVET Gabriel CANTALICE Marcel CORNET M. GUENIX Jacques CHARRIER M. LETANG M. MORIN Michel NEVEU Eugène VAN LAERE M. YVETOT	Roger BOUVET Gabriel CANTALICE Marcel CORNET Michel GRAVEREAUX Augustin PEROUSE Marcel VIOLET Marcel DERIEN Henri GOUET Guy MOREAUX Louis PAQUET Marcel SIMEON Jacques CHARRIER Gaston DELAHERCHE André FRANCOIS Pierre GILARD M. COIFFON M. LETANG Michel NEVEU Eugène VAN LAERE M. YVETOT Adolphe LENOBLE Claude COUTARD	Roger BOUVET Gabriel CANTALICE Marcel CORNET Pierre FRAGNAUD Michel GRAVEREAUX Adolphe LENOBLE Jean LESUEUR Raymond ACAT Gaston BLAT Guy MOREAUX Louis PAQUET Marcel SIMEON Eugène VAN LAERE Claude BESSET Jacques CHARRIER Gaston D. LACOSTE André FRANCOIS Pierre GILARD Bernard LEMOINE Emile MOUVET Michel NEVEU	Marcel CORNET Marcel DERIEN Pierre FRAGNAUD Jean LESUEUR Guy MOREAUX Louis PAQUET Eugène VAN LAERE Raymond ACAT Gaston BLAT Norbert RAUDET Marcel SEERY Marcel SIMEON Claude BESSET Jacques CHARRIER Paul COULON Gaston D. LACOSTE André FRANCOIS Pierre GILARD Bernard LEMOINE Michel NEVEU	Marcel CORNET Marcel DERIEN Pierre FRAGNAUD Jean LESUEUR Guy MOREAUX Louis PAQUET Eugène VAN LAERE Gaston BLAT Marcel SEERY Marcel SIMEON Claude BESSET Paul COULON Gaston D. LACOSTE André FRANCOIS Pierre GILARD Bernard LEMOINE Michel NEVEU	Joseph GAUTIER Henri GOUET Jean MEUNIER Roger MOREAU Marcel SEERY Marcel SIMEON Denis SINEGRE D. Claude BESSET Gaston D. LACOSTE André FRANCOIS Yves FORNER Pierre GILARD Emile MOUVET Michel NEVEU Renaud MARCHAND Claude PEUGEOT Pierre COLIN Alain CHALIGNE	Gaston DOUMECQ Yves FORNER Joël QUEIREL Gérald CARO Jean GENIN Hervé KERVELLA (-1977) Jean Pierre LEFEBRE Jean MOREAU Michel NEVEU Jean Pierre BESSAGUET Daniel BRUNET

### COMMISSION DE TRIAL

	1978 -1980	1980 -1985	1985 -1987	1987 - 1988	1988 -1992	1992 -1996	1996 -2000
Président	Gaston DOUMECQ	Gaston DOUMECQ	Gaston DOUMECQ	Jean Marc CRUMIERE	Jean Marc CRUMIERE	Yves PRADEAU	Yves PRADEAU
Vice Présidents	Michel NEVEU Jean Pierre LEFEBVRE	Jean Marc CRUMIERE Michel NEVEU	Jean Marc CRUMIERE Robert BAUDRY		Yves PRADEAU François COURBOULEIX	Patrick FERAUD	Patrick FERAUD
Secrétaire						Catherine JUILLIET	Catherine JUILLIET
Membres	Yves FORNER Marcel SEERY Paul YZAVARD Jean GENIN Raymond LEBOULC'H Jean Pierre LEFEBVRE Jean Claude MALOU Michel NEVEU Jean Pierre BESSAGUET Christian DESNOYERS Jean Marc CRUMIERE	Robert BAUDRY Raoul BESNARD Jean Marc CRUMIERE Didier LEVEQUE Bernard NEIMER Yves PRADEAU François SERVOS Paul YZAVARD Michel NEVEU Jean GENIN Robert LIQUIER	Jean Marc CRUMIERE Jean GENIN Robert BAUDRY Raoul BESNARD François COURBOULEIX Jean Paul LE DUAULT Patrick FERAUD Yves PRADEAU Adrien PRATO François SERVOS Jean Michel DUFRESE	Robert BAUDRY Raoul BESNARD François COURBOULEIX Jean Claude DANDURAND Jean Michel DUFRESE Marie Claire GATSCHON Christian LANGLOIS Thierry MICHAUD Yves PRADEAU François SERVOS	Robert BAUDRY Raoul BESNARD François COURBOULEIX Jean Marc CRUMIERE Jean Claude DANDURAND Jean Michel DUFRESE Marie Claire GATSCHON Patrick FERAUD Christian LANGLOIS Thierry MICHAUD Yves PRADEAU François SERVOS	Edouard BAJ Raoul BESNARD Jean Philippe CORREGE François COURBOULEIX Jean Marc CRUMIERE Christian DEMONTEIL Patrick FERAUD Daniel JUNG Jacques LAJUDIE Christian LANGLOIS Yves PRADEAU Thierry MICHAUD	Raoul BESNARD François COURBOULEIX Claude COUTARD Christian DEMONTEIL Patrick FERAUD Jean GOMEZ Jacques LAJUDIE Christian LANGLOIS Olivier QUENOLLE Bruno CAMOZZI Thierry MICHAUD

### COMMISSION DE TRIAL

	2000 -2002	2002 -2004	2004 -2006	2006 -2008	2008 -2012	2012 -2014
Président	Yves PRADEAU	Yves PRADEAU	Yves PRADEAU	Yves PRADEAU	Yves PRADEAU	François COURBOULEIX
Vice Présidents		François COURBOULEIX Christian DEMONTEIL	Christian DEMONTEIL	Christian DEMONTEIL	Christian DEMONTEIL	Christian DEMONTEIL
Secrétaire	Catherine JUILLIET	Catherine JUILLIET	Catherine JUILLIET	Catherine JUILLIET	Catherine JUILLIET Stéphanie ROIDE	Stéphanie ROIDE (-2013) Florian LA MARRA (2014-)
Membres	François COURBOULEIX Christian DEMONTEIL Patrick FERAUD Jean GOMEZ Jacques LAJUDIE Gérard MASSICOT Olivier QUENOLLE Jean Louis NICCOLINI Patrick CHARLIER	François COURBOULEIX Christian DEMONTEIL Patrick FERAUD Jean GOMEZ Jacques LAJUDIE Gérard MASSICOT Olivier QUENOLLE Michel SABOTIER Patrick PISSIS Patrick CHARLIER	François COURBOULEIX Christian DEMONTEIL Patrick FERAUD Luc LEHNER Gérard MASSICOT Christian PERNOT Gilles PRONO Michel SABOTIER Laurent RIGAUD	Jean Pierre CHEVAL François COURBOULEIX Christian DEMONTEIL Patrick FERAUD Luc LEHNER Christian PERNOT Michel SABOTIER Laurent RIGAUD	Jean Michel BLIN François COURBOULEIX Christian DEMONTEIL Luc LEHNER Yves PERCHERON Christian PERNOT Laurent RIGAUD Michel SABOTIER Bruno CAMOZZI Philippe BERLATIER	Jean Michel BLIN Michel CHEVEREAU Christian DEMONTEIL Jean HELWASER Yves PERCHERON Christian PERNOT Pierre RAMONDA Michel SABOTIER Philippe BERLATIER (-2013)

# COMMISSION DE MOTOBALL

1955 à 2014

## COMMISSION MOTOBALL

	1955 -1958	1958 - 1959	1959 - 1960	1961 -1963	1963 -1966	1966 -1968	1968 -1970	1970 -1973
Président	Roger RION	Roger RION	Roger RION	Roger RION	Roger RION	Pierre FRAGNAUD	Pierre FRAGNAUD	Pierre FRAGNAUD
Président d'Honneur								
Vice Présidents			Adrien LIVACHE Robert MELOT					
Secrétaire								
Membres	M. BROYER Jean LESUEUR M. PLUS Marcel VIOLET Jacques BON Raymond BRUILLON Georges CARCASSONNE M. DECHESNE M. GIRARDIN Louis JACQUIER Robert MELOT Jean QUIOT Michel GERMAIN	M. BARROUILHET M. BROYER Marcel VIOLET Jacques BON Raymond BRUILLON Georges CARCASSONNE Michel GERMAIN M. GIRARDIN Louis JACQUIER Adrien LIVACHE Robert MELOT	M. BARROUILHET Marcel VIOLET M. BROYER Pierre FRAGNAUD Roger RION Jacques BON Raymond BRUILLON Georges CARCASSONNE Maurice CUVILLIER Vincent GAY Michel GERMAIN Louis JACQUIER Adrien LIVACHE Robert MELOT	Roger BOUVET Gabriel CANTALICE Marcel CORNET Michel GRAVEREAUX Augustin PEROUSE Marcel VIOLET Louis DOTTO Pierre FRAGNAUD Gilbert GIROUD Roger RION Jacques BON Raymond BRUILLON Maurice CUVILLIER M. DESANLIS Vincent GAY Michel GERMAIN Jean HAVEL Louis JACQUIER Adrien LIVACHE Robert MELOT Louis MIROLO Adolphe LENOBLE Antoine PESET M. ROCHEREAU	Roger BOUVET Gabriel CANTALICE Marcel CORNET Michel GRAVEREAUX Adolphe LENOBLE Jean LESUEUR Augustin PEROUSE Georges CARCASSONNE Louis DOTTO Pierre FRAGNAUD Gilbert GIROUD Roger RION Roland BATS Jacques BON Raymond BRUILLON Maurice CUVILLIER Gaston DESANLIS Jacques DUFU Jean HAVEL Adrien LIVACHE Robert MELOT Louis MIROLO Antoine PESET Jean CAMELLE Benjamin SAVOYE M. MORIN Christian PERROT	Roger BOUVET Gabriel CANTALICE Marcel CORNET Pierre FRAGNAUD Michel GRAVEREAUX Adolphe LENOBLE Jean LESUEUR Antoine-Ber. BESSON Gaston BLAT Louis DOTTO Georges CARCASSONNE Louis DOTTO Albert ROY Benjamin SAVOYE	Marcel CORNET Marcel DERIEN Pierre FRAGNAUD Jean LESUEUR Guy MOREAUX Louis PAQUET Eugène VAN LAERE Gaston BLAT Louis DOTTO Albert ROY Benjamin SAVOYE Jacques BON Gaston DESANLIS René DEVILERS Jacques DUFU Jean HAVEL Adrien LIVACHE Robert MELOT Jean Louis MENTION Louis MIROLO Christian PERROT Jean CAMELLE	Marcel CORNET Marcel DERIEN Pierre FRAGNAUD Jean LESUEUR Guy MOREAUX Louis PAQUET Eugène VAN LAERE Gaston BLAT Maurice BOUAT Louis DOTTO Henri GOUET Albert ROY Benjamin SAVOYE Jacques BON Roland BATS Fernand BRULEBOIS René DEVILERS Jacques DUFU Claude GOUDARD Jean Louis MENTION Louis MIROLO Christian PERROT Jean QUIOT Jean CAMELLE Robert MELOT Jean HAVEL



## COMMISSION MOTOBALL

	1973 -1975	1975 - 1976	1976 -1980	1980 -1985	1985 -1987	1987 - 1988	1988 -1992	
Président	Pierre FRAGNAUD	Jacques BON	Maurice BOUAT	Jean MEUNIER	Michel TOURNEMEULE	Michel TOURNEMEULE	Michel TOURNEMEULE	
Président d'Honneur		Pierre FRAGNAUD	Pierre FRAGNAUD	Pierre PAOLI (-1982)				
Vice Présidents	René DEVILERS Louis MIROLO Michel ZIELINSKI	René DEVILERS Louis MIROLO Michel ZIELINSKI	Gaston BLAT Christian PERROT	Henri PHILIBERT		Daniel COLLARD René VIRET	Jean Pierre FAVIER Jean Marie BONALOI	
Secrétaire				Jean HAVEL				
Membres	Maurice BOUAT Louis DOTTO Henri GOUET Jean MEUNIER Benjamin SAVOYE Gaston DESANLIS Pierre LE TOULLEC Pierre MARAGHINI Robert MELOT Louis MIROLO Constant TARBY Roland BATS René DEVILERS Henri FABRE Michel ZIELINSKI Jacques BON Maurice BARRET	Maurice BOUAT Louis DOTTO Henri GOUET Jean MEUNIER Benjamin SAVOYE Gaston DESANLIS Pierre LE TOULLEC Pierre LE TOULLEC Robert MELOT Louis MIROLO Constant TARBY Roland BATS René DEVILERS Henri FABRE Michel ZIELINSKI Christian PERROT	Gaston BLAT Benjamin SAVOYE Raymond GLAUS René DEVILERS Henri FABRE Robert MELOT Louis MIROLO Pierre PAOLI Christian PERROT Jean LEMEUNIER Raymond MILLET Henri PHILIBERT	Henry BRISARD Gaston BLAT Gérard FEVRE Michel JAMBOR Jean JAUME Jean LEMEUNIER Louis MIROLO Pierre PAOLI (-1982) Henri PHILIBERT Jean TERRIER Michel TOURNEMEULE	Henry BRISARD Daniel COLLARD Jean Pierre FAVIER Gérard FEVRE Jean LEMEUNIER Claude SABOURIN Manuel SANCHEZ Jean TERRIER Robert THEVENOUX René VIRET	Henry BRISARD Daniel COLLARD Jean Pierre FAVIER Gérard FEVRE Jean LEMEUNIER Claude SABOURIN Manuel SANCHEZ Jean TERRIER Robert THEVENOUX René VIRET	Guy BARTHE Jean Marie BONALOI Guy BRES Bernard CHAUMONT Jacky FARAIN Jean Pierre FAVIER Robert GUIGUE Aimé LAROCHE Jean LAROCHE Claude SABOURIN Manuel SANCHEZ Michel TOURNEMEULE	

## COMMISSION MOTOBALL

	1992-1996	1996 -2000	2000 -2002	2002 -2004	2004 -2007	2007 - 2008	2008 -2012	2012 -2014
Président	Michel TOURNEMEULE	Eliane CHABERT	Guy BARTHE	Guy BARTHE	Guy BARTHE	Michel VIGE	Michel VIGE	Pasc. RESCHKO JACQUOT
Président d'Honneur				Aimé LAROCHE				Claude SABOURIN
Vice Présidents	Jean Pierre FAVIER Jean Marie BONALOI	Guy BARTHE Néri ZANDOMENEGHI			Gérard PAQUE	Gérard PAQUE	Gérard PAQUE	
Secrétaire	Gérard PAQUE Sandrine ROBINEAU	Josiane SZTAJNBERG Dominique SAVART	Dominique SAVART	Dominique SAVART	Dominique SAVART	Dominique SAVART	Dominique SAVART	Dominique SAVART
Membres	Guy BARTHE Jean Marie BONALOI Eliane CHABERT Bernard CHAUMONT Jean Pierre FAVIER Gérard PAQUE Pierre PERTUISEL Michel TOURNEMEULE Aimé LAROCHE	Guy BARTHE Michel ESTEVE Aimé LAROCHE Philippe LENOIR Néri ZANDOMENEGHI Francis FARRE Olivier BANGEOT	Maurice ARNAUD Bernard CHABAUD Eliane CHABERT Philippe LENOIR Aimé LAROCHE Gérard PAQUE Olivier BONGEOT Benoit SABOURIN	Maurice ARNAUD Bernard CHABAUD Eliane CHABERT Philippe LENOIR Aimé LAROCHE Gérard PAQUE Benoit SABOURIN	Stéphane BAZIRET Bernard CHABAUD Gérard FELICE Philippe LENOIR Aimé LAROCHE Gérard PAQUE Jean LAROCHE Benoit SABOURIN	Bernard CHABAUD Gérard FELICE Aimé LAROCHE Gérard PAQUE Benoit SABOURIN	Aimé LAROCHE Gérard PAQUE Pascale RESCHKO JACQUOT Claude SABOURIN Néri ZANDOMENEGHI (2009) Jean LAROCHE Jean Marc SEIGNOUR Olivier BONGEOT	Chrisophe BAROLO André CAST Inacio MADALENO Claude SABOURIN Jean Marie SEIGNOUR

## COMMISSION DES RALLYES

1984 à 1992

puis

## COMMISSION DES RALLYES ROUTIERS

1992 à 1996

puis

## COMMISSION DES RALLYES ROUTIERS & TT

1996 à 2000

puis

## COMMISSION DES RALLYES ROUTIERS

2000 à 2014

COMMISSION	COMMISSION DES RALLYES				RALLYES ROUTIERS	R.R & T.T
	1984 - 1985	1985 - 1987	1987 -1990	1990 -1992	1992 -1996	1996 -2000
Président	Michel NEVEU	Jean Jacques POGGIOLI	Jean Jacques POGGIOLI	Jacques MARTINETTI	Jacques MARTINETTI	René FERMONT
Vice Président	Raymond LALA	Raymond LALA	Raymond LALA Guy TOURNIER	Raymond LALA Guy TOURNIER	George BAGOUSSE Guy TOURNIER	Geogres BAGOUSSE Jean Paul HIGY
Trésorier					Jean Louis STAELENS	
Secrétaire					Nathalie BECQUARD Isabelle CORCESSIN Sandrine ROBINEAU	Nathalie GIROU Catherine JUILLIET Gwenaëlle AMARO
Membres	Daniel DUCHESNE Patrick KEMPF Raymond LALA Daniel MARTIN Guy TOURNIER Jean Claude VINEL	Jean Marc CRUMIERE Daniel DUCHESNE Patrick KEMPF Raymond LALA Daniel MARTIN Jacques MARTINETTI Guy TOURNIER Jean Claude VINEL	Georges BAGOUSSE Jean Jacques GARNIER Raymond LALA Daniel MARTIN Jacques MARTINETTI Jean Louis STAELENS Guy TOURNIER Jean Jacques POGGIOLI	Georges BAGOUSSE Pierre DERRIEN Jean Jacques GARNIER Raymond LALA Daniel MARTIN Jacques MARTINETTI Jean Louis STAELENS Guy TOURNIER	Georges BAGOUSSE Pierre DERRIEN Marc DUFOUR Jean Jacques GARNIER Daniel MARTIN Jacques MARTINETTI Jean Louis STAELENS Guy TOURNIER	Geogres BAGOUSSE Pierre DERRIEN Jean Jacques GARNIER Jean Paul HIGY Marc JEANSOU Jacques MARTINETTI Daniel VILLIER Marc DUFOUR Raymond LOIZEAUX

COMMISSION DES RALLYES ROUTIERS						
	2000 -2002	2002 -2004	2004 -2007	2007 - 2008	2008 - 2012	2012 - 2014
Président	René FERMONT	René FERMONT	Marc JEANSOU	Guy TOURNIER	Guy TOURNIER	Gilles PLANCHON TOURLY
Vice Président		Marc JEANSOU	Pierre DERRIEN	Pierre DERRIEN	Marc JEANSOU	Jean Jacques GUILLEMOZ
Trésorier						
Secrétaire	Gwenaëlle AMARO	Gwenaëlle AMARO	Gwenaëlle AMARO Clémence BECQUET Alicia JAWORSKA Bélinda TEIXEIRA	Gwenaëlle AMARO	Gwenaëlle AMARO	Gwenaëlle AMARO
Membres	Pierre DERRIEN Marc JEANSOU Alain JOUVE Alain TOURNIAYRE Didier CHAMBOST	Pierre DERRIEN Marc JEANSOU Alain JOUVE Guy TOURNIER Alain TOURNIAYRE Didier CHAMBOST	Pierre DERRIEN André COURBON Alain JOUVE Guy TOURNIER Alain TOURNIAYRE Gilles PLANCHON TOURLY Didier DEFEZ	Pierre DERRIEN André COURBON Marc JEANSOU Alain JOUVE Alain TOURNIAYRE Gilles PLANCHON TOURLY Didier DEFEZ	André COURBON Pierre DERRIEN Marc JEANSOU Alain JOUVE Gilles PLANCHON TOURLY Alain TOURNIAYRE Bernard BOILLOT Marc TROUSSARD (2011)	Georges BAGOUSSE André COURBON Pierre DERRIEN Jean Jacques GUILLEMOZ Jean Mathieu PADOVANI Hervé LAUR Alain TOURNIAYRE

COMMISSION DE GRASS TRACK

1984 à 1986

puis

COMMISSION DES COURSES SUR  
PISTE

1986 à 2014

		<b>DE GRASS TRACK</b>		<b>COMMISSION DES COURSES SUR PISTE</b>				
		<b>1984 - 1985</b>	<b>1985 - 1986</b>	<b>1986 - 1987</b>	<b>1987 -1989</b>	<b>1989 - 1990</b>	<b>1990 - 1991</b>	<b>1991 - 1992</b>
Président		Raymond GLAUS	Henry BRISARD	Henry BRISARD	Michel NEVEU	Michel NEVEU	Michel NEVEU	Michel NEVEU
Vice Président		Maurice BLONDY			Christian BOUIN	Christian BOUIN	Christian BOUIN	Christian BOUIN
Secrétaire								
Membres		Maurice BLONDY Didier DUFLADE James FOUGERET Jean MONCHANY Serge TAUZIN	Patrice BLONDY Didier DUFLADE James FOUGERET Robert SAMBARREY Jean Pol TOURTE	Patrick BOUTET Gérard CHOUIN Pascal DUNIKOWSKI Marc FAVART Alain GONDOUIN Jean Michel LEFEVRE Jacques METEYER	Daniel BILLON Patrice BLONDY Christian BOUIN François JACQUIN Luc MAZUEL Robert SAMBARREY Loïc TIENGOU ELTY Michel NEVEU	Daniel BILLON Patrice BLONDY Christian BOUIN Jean Michel LEFEVRE Luc MAZUEL Robert SAMBARREY Loïc TIENGOU ELTY Michel NEVEU	Daniel BILLON Patrice BLONDY Christian BOUIN Christian IANOTTO Jacques LEDUC Jean Michel LEFEVRE Luc MAZUEL Robert SAMBARREY Loïc TIENGOU ELTY Michel NEVEU	Maurice BLONDY Christian BOUIN Christian IANOTTO Jacques LEDUC Jean Michel LEFEVRE Michel NEVEU Robert SAMBARREY
<b>COMMISSION DES COURSES SUR PISTE</b>								
		<b>1992 -1996</b>	<b>1996 -2000</b>	<b>2000 -2002</b>	<b>2002 -2008</b>	<b>2008 -2010</b>	<b>2010 -2012</b>	<b>2012 -2014</b>
Président		Christian BOUIN	Christian BOUIN	Christian BOUIN	Christian BOUIN	Christian BOUIN	Christian BOUIN	Christian BOUIN
Vice Président		Michel NEVEU	Michel NEVEU Robert SAMBARREY		Patrick LAMOUREUX	Patrick LAMOUREUX Robert SAMBARREY	Patrick LAMOUREUX Robert SAMBARREY	Patrick LAMOUREUX Robert SAMBARREY
Secrétaire		Nathalie BECQUART Isabelle CORCESSIN Sandrine ROBINEAU	Josiane SZTAJNBERG Nathalie GIROU	Nathalie GIROU	Nathalie GIROU Freddy LEMORAIN Deborah SALENSON	Gwenaëlle AMARO	Gwenaëlle AMARO	Gwenaëlle AMARO
Membres		Maurice BLONDY (-1993) Christian BOUIN Christian IANOTTO Jacques LEDUC Gérard MANCEAUX Catherine MEOULE Michel NEVEU Robert SAMBARREY Pierre JOLLIET (1996)	Christian IANOTTO Gérard MANCEAUX Catherine MEOULE Michel NEVEU Patrick ROBIN Robert SAMBARREY Christophe DUBERNARD	Patrick LAMOUREUX Gérard MANCEAUX Catherine MEOULE Jean François BAUDRAS Christophe DUBERNARD	Patrick LAMOUREUX Catherine MEOULE (-2005) Robert SAMBARREY Gérard TRESSE Jean François BAUDRAS Christophe DUBERNARD	Jean Noël BARES Jean François BAUDRAS Michel CHATELAIS Christophe DUBERNARD Patrick LAMOUREUX Robert SAMBARREY Robert SAMBARREY Stéphane TRESARRIEU	Jean Noël BARES Michel CHATELAIS Christophe DUBERNARD Patrick LAMOUREUX Robert SAMBARREY Patrice CHAVERON Stéphane TRESARRIEU Gabriel DUBERNARD	Jean Noël BARES Michel CHATELAIS Christophe DUBERNARD Daniel GIROUD Patrick LAMOUREUX Robert SAMBARREY Pascal BESSONNET (2013-) Patrice CHAVERON



COMMISSION DES COURSES SUR SABLE

2012 à 2014

GROUPE DE TRAVAIL QUAD

2004 - 2005

puis

COLLEGE QUAD

2005 à 2014

COMMISSION MOTOS CLASSIQUES ET HISTORIQUES

2004 à 2014

<b>COMITE DES COURSES SUR SABLE</b>	
	<b>2012 - 2014</b>
Président	Patrick LAMOUREUX
Secrétaire	Catherine JUILLIET
Membres	Joël ASTIER Gérard BRONDY Pascal DARCOURT Jean Michel DEPOIT David HAUQUIER Louis LLAVALL Jean Paul MEILLER Patrick STADLER Serge TISON Jean Paul WACQUET

	<b>GROUPE DE TRAVAIL QUAD</b>	<b>COLLEGE QUAD</b>			
	<b>2004 - 2005</b>	<b>2005 - 2006</b>	<b>2006 - 2008</b>	<b>2008 - 2012</b>	<b>2012 - 2014</b>
Président	Didier LE BLAY	Didier LE BLAY	Didier LE BLAY	Didier LE BLAY	Francis BORDES
Secrétaire		Belinda TEIXEIRA	Belinda TEIXEIRA		
Membres	Francis BORDES François COURBOULEIX Dany DIEUDONNE Philippe DURAND Raymond GUICHER Antoine JULIEN Charles KRAJKA Patrick LAMOUREUX Michel MARIELLE Guy TOURNIER	Francis BORDES Joel FRIQUET Vincent VILLEMUR François COURBOULEIX Patrick LAMOUREUX Michel MARIELLE Guy TOURNIER Philippe DURAND Charles KRAJKA Raymond GUICHER Antoine JULIEN Dany DIEUDONNE	Francis BORDES François COURBOULEIX Dany DIEUDONNE Philippe DURAND Joel FRIQUET Antoine JULIEN Charles KRAJKA Patrick LAMOUREUX Michel MARIELLE	Gilles ABGRALL Francis BORDES Joël FRIQUET Charles KRAJKA Louis LLAVALL Patrick NUGON	Joël FRIQUET Eric GABRIEL Anne France GAZAGNE

<b>COMITE MOTOS CLASSIQUES ET HISTORIQUES</b>				
	<b>2004 - 2006</b>	<b>2006 - 2008</b>	<b>2008 - 2012</b>	<b>2012 - 2014</b>
Président	Patrick THOLLAS	Patrick THOLLAS	Patrick THOLLAS	Patrick THOLLAS
Secrétaire		Belinda TEIXEIRA	Belinda TEIXEIRA	Belinda TEIXEIRA
Membres	Gérard BEDET Raoul BERTRAND Alain BILLOT (-2005) Jean Luc GILARD Patrick JORET Patrick PISSIS Gilles PLANCHON TOURLY Jean Marc SCHICKEL Jean Paul VEAUDEQUIN	Gérard BEDET Raoul BERTRAND Evelyne DESBORDES Patrice DOUSSAUD Jean Luc GILARD Jean Pierre MASSE (-2007) Patrick PISSIS Gilles PLANCHON TOURLY Jean Marc SCHICKEL Jean Paul VEAUDEQUIN	Gérard BEDET Evelyne DESBORDES Patrice DOUSSAUD Richard OPALINSKI Serge PERREAU Patrick PISSIS Gilles PLANCHON TOURLY Eric SAUL Jean Marc SCHICKEL Jean Luc VIGNAU Max CHARPIN	Max CHARPIN Evelyne DESBORDES Patrice DOUSSAUD Richard OPALINSKI Patrick PISSIS Gilles PLANCHON TOURLY Eric SAUL Jean Marc SCHICKEL

# COMMISSION TECHNIQUE

1955 à 2014

**COMMISSION TECHNIQUE**

	1955-1958	1958 - 1959	1959 - 1960	1961 -1963	1963 -1966	1966 -1968	1968 -1970	1970 -1973
Président		Marcel VIOLET	Marcel VIOLET	Philippe MAILLARD-BRUNE	Philippe MAILLARD-BRUNE	Gabriel COUTURIER	Gabriel COUTURIER	Gabriel COUTURIER
Secrétaire								
Membres	M. CHARTOIRE M. GUENIX René LE GRAIN EIFFEL Philippe MAILLARD-BRUNE Marcel RABACHE Marcel VIOLET	M. BARROUILHET Roger BOUVET Gabriel CANTALICE Jacques CASTEL M. GUENIX René LE GRAIN EIFFEL Augustin PEROUSE M. de PEYERIMHOFF de F.	M. BARROUILHET Roger BOUVET Gabriel CANTALICE Jacques CASTEL Augustin PEROUSE Marcel VIOLET M. GUENIX René LE GRAIN EIFFEL Gabriel COUTURIER Marcel DELAHERCHE André FRANCOIS M. LOUVEAU Philippe MAILLARD-BRUNE	Roger BOUVET Gabriel CANTALICE Marcel CORNET Michel GRAVEREAUX Augustin PEROUSE Marcel VIOLET Raymond ACAT M. GOLL M. GUY René LE GRAIN EIFFEL Marcel DELAHERCHE André FRANCOIS M. HEULAND M. LEFEVRE Philippe MAILLARD-BRUNE Adolphe LENOBLE Robert GALIANI Marcel RABACHE	Roger BOUVET Gabriel CANTALICE Marcel CORNET Michel GRAVEREAUX Adolphe LENOBLE Jean LESUEUR Augustin PEROUSE Raymond ACAT Louis CHAUVIGNON Gabriel COUTURIER Marcel DELAHERCHE André FRANCOIS Robert GALIANI Marcel RABACHE Philippe MAILLARD-BRUNE Maurice LE ROY	Roger BOUVET Gabriel CANTALICE Marcel CORNET Pierre FRAGNAUD Michel GRAVEREAUX Adolphe LENOBLE Jean LESUEUR Raymond ACAT Joseph GAUTIER Norbert RAUDET Benjamin SAVOYE Louis CHAUVIGNON Gabriel COUTURIER Marcel DELAHERCHE André FRANCOIS Robert GALIANI Maurice LE ROY Lucien MARCHEIX Jean MOREAU	Marcel CORNET Marcel DERIEN Pierre FRAGNAUD Jean LESUEUR Guy MOREAUX Louis PAQUET Eugène VAN LAERE Raymond ACAT Joseph GAUTIER Norbert RAUDET Benjamin SAVOYE Louis CHAUVIGNON Jean COGNERAS Gabriel COUTURIER Marcel DELAHERCHE André FRANCOIS Robert GALIANI Claude GUILLOTIN Maurice LE ROY Lucien MARCHEIX Jean MOREAU Pierre MORINIERE Jacques TIMOSSI	Marcel CORNET Marcel DERIEN Pierre FRAGNAUD Jean LESUEUR Guy MOREAUX Louis PAQUET Eugène VAN LAERE Raymond ACAT (1970) Gabriel COUTURIER Joseph GAUTIER Jean MEUNIER Norbert RAUDET Benjamin SAVOYE Louis CHAUVIGNON Marcel DELAHERCHE M. DOYEN André FRANCOIS Robert GALIANI Claude GUILLOTIN Maurice LE ROY Lucien MARCHEIX Jean RETAUD M. SCHOON Jacques TIMOSSI Pierre MORINIERE

**COMMISSION TECHNIQUE**

	1973 -1976	1976 - 1980	1980 -1985	1985 -1988	1988 -1991	1991 - 1992	1992-1995	1995 - 1996
Président	Gabriel COUTURIER	Gabriel COUTURIER	Gabriel COUTURIER	Gabriel COUTURIER	Jean Marc DESNUES	Jean Marc DESNUES	Jean Marc DESNUES	Jean Marc DESNUES
Président Honoraire							Gabriel COUTURIER	Gabriel COUTURIER
Vice Présidents		Jean MEUNIER	Louis CHAUVIGNON Jean Marc DESNUES	Jean Marc DESNUES	Charles KRAJKA Michel JAMET	Charles KRAJKA Michel JAMET	Michel JAMET Raymond VALADE	Michel JAMET Raymond VALADE
Secrétaire							Dominique SAVARD	Dominique SAVARD
Membres	André DRUET Joseph GAUTIER Jean MEUNIER Roger MOREAU Benjamin SAVOYE Bernard CARCAILLON Louis CHAUVIGNON Gabriel COUTURIER Marcel DELAHERCHE Jean Jacques GUILLEMOZ Maurice LE ROY Jacques TIMOSSI	Gaston BLAT Jean MEUNIER Jean RETAUD René BEAUME Bernard CARCAILLON Louis CHAUVIGNON Maurice LE ROY Jacques TIMOSSI Gérald CARO Yves LE TOUMELIN Marcel DELAHERCHE	René BAUME Bernard CARCAILLON Louis CHAUVIGNON Marcel DELAHERCHE Jean Marc DESNUES Maurice LEROY (-1983) Michel MATHONNET Pierre REICHMUTT Jean Pierre VILLARD Michel NEVEU François CHEVALIER	Jean Louis ALBERA Bernard CARCAILLON Louis CHAUVIGNON Jean Marc DESNUES Michel JAMET Charles KRAJKA Michel MARIELLE	Bernard CARCAILLON Jean Paul CORBIN Jean Marc DESNUES Fernand DIEUDONNE Guy GIBIER Jean Jacques GUILLEMOZ Michel JAMET Charles KRAJKA Michel MARIELLE Serge TISON Raymond VALADE Jean Pierre VILLARD	Jean Paul CORBIN Jean Marc DESNUES Fernand DIEUDONNE Guy GIBIER Jean Jacques GUILLEMOZ Michel JAMET Charles KRAJKA Noël LAMBERT Serge TISON Raymond VALADE	Bernard CARCAILLON (1993) Jean Paul CORBIN Jean Marc DESNUES Marie GUILBERT Jean Jacques GUILLEMOZ Michel HERVE Michel JAMET Charles KRAJKA Jean Louis NICCOLINI Jean Louis RENON Benjamin SAVOYE Serge TISON Raymond VALADE	Jean Paul CORBIN Gabriel COUTURIER Jean Marc DESNUES Gilbert GONDOUIN Marie GUILBERT Michel HERVE Michel JAMET Charles KRAJKA Jean Louis NICCOLINI Jacky RITTAUD Michel SABOTIER Raymond VALADE

**COMMISSION TECHNIQUE**

	1996 -2000	2000 -2002	2002 -2004	2004 - 2005	2005 - 2006	2006 -2008	2008 -2012	2012 - 2014
Président	Jean Marc DESNUES	Charles KRAJKA	Charles KRAJKA	Charles KRAJKA	Charles KRAJKA	Charles KRAJKA	Jean Pierre MOREAU	Fernand DIEUDONNE
Président Honoraire			Roger FONTAINE	Roger FONTAINE	Jacky RITTAUD	Jacky RITTAUD	Charles KRAJKA	Francis GUIER
Vice Présidents	Charles KRAJKA Raymond VALADE		Jacky RITTAUD	Jacky RITTAUD	Francis GUIER		Francis GUIER	Serge TISON
Directeur						Hubert MAILLARD		
Secrétaire	Dominique SAVARD					Dominique SAVART Stéphanie ROIDE	Stéphanie ROIDE	Stéphanie ROIDE
Membres	Jean Paul CORBIN Roger FONTAINE Gilbert GONDOUIN Michel JAMET Charles KRAJKA Didier LE BLAY Jean Louis NICCOLINI Jacky RITTAUD Michel SABOTIER Serge TISON Raymond VALADE Stéphane CAVERT	Jean François BAUDRAS Stéphane CAVERT Roger FONTAINE Aimé LAROCHE Jean Michel MARTIN Jean Louis NICCOLINI Jacky RITTAUD Serge TISON Alain TOURNIAYRE Raymond VALADE	Stéphane CAVERT Roger FONTAINE Jean Louis NICCOLINI Jacky RITTAUD Serge TISON Sylvaine CLAUX Jean Michel DEPOIT Michel SABOTIER Alain TOURNIAYRE Jean François BAUDRAS Jean Michel MARTIN Raymond VALADE Aimé LAROCHE	Jean François BAUDRAS Stéphane CAVERT Roger FONTAINE Francis GUIER Raymond VALADE Didier LE BLAY Jean Michel MARTIN Jacky RITTAUD Alain TOURNIAYRE Sylvaine CLAUX Jean Michel DEPOIT Michel SABOTIER	Jean François BAUDRAS Stéphane CAVERT Francis GUIER Raymond VALADE Didier LE BLAY Jean Michel MARTIN Jacky RITTAUD Alain TOURNIAYRE Sylvaine CLAUX Jean Michel DEPOIT Michel SABOTIER	Jean François BAUDRAS Stéphane CAVERT Francis GUIER Didier LE BLAY Jean Michel MARTIN Jacky RITTAUD Alain TOURNIAYRE Sylvaine CLAUX Jean Michel DEPOIT Michel SABOTIER	Jean André ABADIE Bernard CHABAUD André CHAUSSE Jean Michel DEPOIT Chrisitan FORASTIERO Joël FRIQUET Francis GUIER Charles KRAJKA Didier LE BLAY Gaëtan LE RUYET Jean Michel MARTIN Michel SABOTIER Serge TISON Alain TOURNIAYRE	François ADE Roger BLANC Patrice CHAVERON André CHAUSSE Jean Michel DEPOIT Patrice DOUSSAUD Jean Marc DUMORD Noël FOURNIER Joël FRIQUET Francis GUIER Gaëtan LE RUYET Michel SABOTIER Maurice SEBASTIEN Serge TISON Alain TOURNIAYRE Jean Michel MARTIN Didier TRAVERSA

TOURISME

1955 à 1959

puis

COMMISSION DE TOURISME ET DE  
PROPAGANDE

1959 à 1966

puis

COMMISSION DE TOURISME

1966 à 2014



	TOURISME		COMMISSION DE TOURISME ET PROPAGANDE			COMMISSION DE TOURISME			
	1955 -1958	1958 - 1959	1959 - 1960	1961 -1963	1963 -1966	1966 -1968	1968 -1973	1973 -1976	1976 - 1977
Président	Jean WEILL	Jean WEILL		Joseph LARTIGA	Joseph LARTIGA	Gabriel CANTALICE	Louis PAQUET	Louis PAQUET	Denis SINEGRE DAVID
Vice Présidents		Gabriel CANTALICE Jacques CASTEL						Jean SABARLY Denis SINEGRE D.	Gérard FILIBERT Jean SABARLY
Secrétaire		Maurice CAZAUX							
Membres	Gabriel CANTALICE Jacques CASTEL Maurice CAZAUX Louis DOTTO Pierre FRAGNAUD M. GRISOT	M. BARROUILHET Roger BOUVET M. CHOPINEAU Louis DOTTO Pierre FRAGNAUD M. GERMAINE M. GIAT M. GRISOT M. GUENIX Augustin PEROUSE M. de PEYERIMHOFF de F. Marcel VIOLET	M. BARROUILHET Roger BOUVET Gabriel CANTALICE Jacques CASTEL Augustin PEROUSE Marcel VIOLET Louis DOTTO Pierre FRAGNAUD M. GERVAIS M. GUENIX Joseph LARTIGA Denis SINEGRE D. Jean AVRIL Antoine BESSON Louis BOUVRON M. GERMAINE M. GIAT René RENAUD	Roger BOUVET Gabriel CANTALICE Marcel CORNET Michel GRAVEREAUX Augustin PEROUSE Marcel VIOLET Louis DOTTO Gaston FIGAREDE Gilbert GIROUD Joseph LARTIGA Denis SINEGRE D. Jean AVRIL Antoine BESSON Louis BOUVRON Maurice CAZAUX M. DERYDE M. RENAUD M. ROSE Yves VIAIRON Adolphe LENOBLE	Roger BOUVET Gabriel CANTALICE Marcel CORNET Michel GRAVEREAUX Adolphe LENOBLE Jean LESUEUR Augustin PEROUSE Louis DOTTO Gilbert GIROUD Joseph LARTIGA David SINEGRE D. Jean AVRIL Antoine BESSON Louis BOUVRON Maurice CAZAUX Jean DERYDE René RENAUD Louis ROSE Yves VIAIRON	Roger BOUVET Gabriel CANTALICE Marcel CORNET Pierre FRAGNAUD Michel GRAVEREAUX Adolphe LENOBLE Jean LESUEUR Antoine Ber. BESSON Gaston BLAT Georges CARCASSONNE Désiré MASSON Henry NOUVEL Norbert RAUDET Albert ROY David SINEGRE DAVID	Marcel CORNET Marcel DERIEN Pierre FRAGNAUD Jean LESUEUR Guy MOREAUX Louis PAQUET Eugène VAN LAERE Maurice BOUAT Désiré MASSON Henry NOUVEL Norbert RAUDET Albert ROY David SINEGRE D. René VIDAL	Maurice BOUAT Maxime BOURCHETTE Louis BOUVRON Henry GOUET Henry NOUVEL Marcel SIMEON Denis SINEGRE D. Roger AVRIL Gérard FILIBERT Jack MEYER Henri PANTIGA Jean SABARLY Yves VIAIRON Maurice VIOLLAND	Maxime BOURCHETTE Pierre FISCHER Raymond GLAUS Francois BOLLEE Patrice GAUCHER Jack MEYER Henry NOUVEL Jean SABARLY Yves VIAIRON Gérard FILIBERT Alain PINSARD

<b>COMMISSION DE TOURISME</b>									
	<b>1977 - 1978</b>	<b>1978 -1980</b>	<b>1980 -1985</b>	<b>1985 -1987</b>	<b>1987 - 1988</b>	<b>1988-1990</b>	<b>1990 -1992</b>	<b>1992 -1994</b>	<b>1994 -1996</b>
Président	Denis SINEGRE DAVID	Denis SINEGRE DAVID	Denis SINEGRE DAVID	Denis SINEGRE DAVID	Robert LIQUIER	Robert LIQUIER	Alain ABOULINC	Alain ABOULINC	Alain ABOULINC
Vice Présidents	Gérard FILIBERT	Gérard FILIBERT François BOLLEE Pierre FISCHER	Pierre FISCHER	Bernard SZOLLOSI		Eugène MULLIE Alain ABOULINC		Georges MARI	Georges MARI
Secrétaire								Isabelle CORCESSIN	Sandrine ROBINEAU
Membres	Maxime BOURCHETTE Pierre FISCHER Raymond GLAUS Francois BOLLEE Patrice GAUCHER Jack MEYER Henry NOUVEL Bernard SZOLLOSI Yves VIAIRON Gérard FILIBERT Alain PINSARD	Maxime BOURCHETTE Pierre FISCHER Raymond GLAUS Francois BOLLEE Patrice GAUCHER Henry NOUVEL Bernard SZOLLOSI Yves VIAIRON Alain PINSARD	Bruno AVENEL François BOLLEE Maurice BOUAT Jean Yves MOREL Henry NOUVEL Joseph PRADELLES Bernard SZOLLOSI Yves VIAIRON Jean Claude VINEL Louis DOTTO Pierre FISCHER	Raymond GLAUS Alain ABOULINC Bruno AVENEL François BOLLEE Jean Pierre FONTAINE Jean Yves MOREL Eugène MULLIE Henry NOUVEL Joseph PRADELLES Bernard SZOLLOSI	Alain ABOULINC Jaques ARNAL Bruno AVENEL Muriel BARILLE Jean CALVET Guy CARBONELL Dominique CRUVEILHER Eugène MULLIE Michel REVEYRAND	Muriel BARILLE Alain ABOULINC Jaques ARNAL Bruno AVENEL Jean CALVET Guy CARBONELL Dominique CRUVEILHER Robert LIQUIER Eugène MULLIE Michel REVEYRAND	Alain ABOULINC Bruno AVENEL Yves BEAL Gilbert BRUGNON Dominique CRUVEILHER Jean Michel GUINET Michel PERRIN Michel REVEYRAND	Alain ABOULINC Yves BEAL Jacques BOSSON Jean Pierre BRUNO Joel CALMET Jean Bernard GALY Georges MARI Patrick MONNIER	Alain ABOULINC Jacques BOSSON Jean Pierre BRUNO Joel CALMET Bernard CARTA Jean Bernard GALY Georges MARI Christian SARDIN

<b>COMMISSION DE TOURISME</b>									
	<b>1996 -1999</b>	<b>1999 - 2000</b>	<b>2000 -2002</b>	<b>2002 -2004</b>	<b>2004 -2008</b>	<b>2008 -2010</b>	<b>2010 -2012</b>	<b>2012 - 2013</b>	<b>2013 - 2014</b>
Président	Bernard CARTA	Bernard CARTA	Bernard CARTA	Bernard CARTA	Bernard CARTA	Francis DELUCHEY	Francis DELUCHEY	Francis DELUCHEY	Francis DELUCHEY
Vice Présidents	Jean Pierre BRUNO Christian SARDIN	Christian SARDIN	Christian SARDIN			Christian SARDIN	Pascal LAUNAY	Pascal LAUNAY	Pascal LAUNAY
Secrétaire	Alain ABOULINC	Alain ABOULINC Caroline BONNEAU	Caroline BONNEAU	Caroline BONNEAU	Loïc SUNDERMANN Nelly BONNEAU Caroline COURTAL	Stéphanie ROIDE	Stéphanie ROIDE	Stéphanie ROIDE	Stéphanie ROIDE
Membres	Jean Pierre BRUNO Joel CALMET Alain CASTELLER Jean Luc PAUL Christian SARDIN Jean Yves MOREL	Joel CALMET Jean Luc PAUL Christian SARDIN Jean Yves MOREL	Joel CALMET Marc FRECHOU Jean Yves MOREL Yvan VANESON Alain BONHOMME Alain ABOULINC Caroline BONNEAU	Joel CALMET Marc FRECHOU Jean Yves MOREL Christian SARDIN Yvan VANESON Alain BONHOMME	Joel CALMET (-2005) Denis GROSJEAN Jean Yves MOREL Christian SARDIN Yvan VANESON Alain BONHOMME Alain ABOULINC Daniel DERRIEN	Sandrine BRESACIN Pascal LAUNAY Gilles PREVOST (-2009) Christian SARDIN Yvan VANESON Bernard CARTA Jean Yves MOREL	Daniel DERRIEN Patrick EUSTACHE Anne GUITTARD Pascal LAUNAY Jean Y ves MOREL	Mickaël COUTARD Yvon DEGUIL Daniel DERRIEN Anne GUITTARD Pascal LAUNAY Gilbert MICHEL Max TRUTET	Guillaume CECCHETTI Mickaël COUTARD Yvon DEGUIL Daniel DERRIEN Pascal LAUNAY Gilbert MICHEL Max TRUTET

COMMISSION MEDICALE

1979 à 2000

puis

COLLEGE MEDICAL

2000 à 2004

puis

COMITE MEDICAL

2006 à 2014

COMMISSION MEDICALE									
	1979 - 1981	1981 - 1984	1984 - 1985	1985 - 1986	1986 - 1987	1987 - 1990	1990 - 1992	1992 - 1993	1993 - 1995
Président	Jean Claude GANNAY	Jean Claude GANNAY	Jean Claude GANNAY	Jean Claude GANNAY	Bernard LEMEUNIER	Bernard LEMEUNIER	Bernard LEMEUNIER	Bernard LEMEUNIER	Bernard LEMEUNIER
Vice						Colette ISNARD Pierre DARME	Colette ISNARD		
Président									
Secrétaire								Isabelle CORCESSIN	Nathalie BECQUART
Membres	Dr. DARME Dr. GONON Dr. ISNARD Dr. KRAENZLER Dr. MONFRAIS Dr. PISTRE Dr. PRIEUR Dr. REY Dr. TIENGOU Dr. VISSAULT Dr. CREUSILLET Dr. VALERY	Dr. BICHARZON Dr. DARME Dr. GONON Dr. ISNARD Dr. KRAENZLER Dr. PISTRE Dr. HAGOPIAN Dr. REY Dr. TIENGOU Dr. VISSAULT Dr. VALERY	Dr. BICHARZON Dr. DARME Dr. GONON Dr. ISNARD Dr. KRAENZLER Dr. PISTRE Dr. HAGOPIAN Dr. REY Dr. TIENGOU Dr. TREMBLOT Thierry FORNIER	Dr. DARME Dr. GONON Dr. ISNARD Dr. KRAENZLER Dr. PISTRE Dr. REY Dr. SORDELET	Dr. BICHARZON Dr. DARME Dr. GONON Dr. ISNARD Dr. KRAENZLER Dr. REY Dr. SORDELET	Billy ASSAF Bernard BADETS Pierre DARME Corinne DUCARROUGE Eric GAMBARELLI Jean Claude GAREN Colette ISNARD Bernard LEMEUNIER	Nabil ASSAF Hervé DUCHEMIN Jean Claude GAREN Colette ISNARD Bernard LEMEUNIER Bernard MILLET Gilles PEYRE Loïc TIENGOU	Pierre DARME Hervé DUCHEMIN Reinhard KRAENZLER Bernard LEMEUNIER Bernard MILLET Gilles PEYRE Loïc TIENGOU Alain CHANTEGRET	Alain CHANTEGRET Pierre DARME Reinhard KRAENZLER Bernard LEMEUNIER Bernard MILLET (-1994) Gilles PEYRE Loïc TIENGOU

COMMISSION MEDICALE									
	1995 - 1996	1996 - 1999	1999 - 2000	2000 - 2001	2001 - 2002	2002 - 2004	2004 - 2008	2008 - 2012	2012 - 2014
Président	Bernard LEMEUNIER	Alain CHANTEGRET	Alain CHANTEGRET	Reinhard KRAENZLER	Reinhard KRAENZLER	Reinhard KRAENZLER	Reinhard KRAENZLER	Reinhard KRAENZLER	Pierre ORTEGA
Vice		Bernard LEMEUNIER	Bernard LEMEUNIER				Loïc TIENGOU	Pierre ORTEGA	Dominique SAVELLI
Président									
Secrétaire	Patrick RANVIER	Patrick RANVIER Gaëlle DELAGARDE	Nadine THER	Nadine THER	Nadine THER	Nadine THER	Nadine THER	Nadine THER	Nadine THER
Membres	Jacques ANTOINE Marc BERGOGNE Alain CHANTEGRET Pierre DARME Reinhard KRAENZLER Bernard LEMEUNIER Gilles PEYRE Loïc TIENGOU	Jacques ANTOINE Dominique CASAR Reinhard KRAENZLER Bernard LEMEUNIER Philippe OLER Dominique SAVELLI Loïc TIENGOU	Dominique CASAR Reinhard KRAENZLER Bernard LEMEUNIER Emmanuel MASMEJEAN Philippe OLER Dominique SAVELLI Loïc TIENGOU	Dominique CASAR Alain CHANTEGRET Emmanuel MASMEJEAN Philippe OLER Pierre ORTEGA Dominique SAVELLI Loïc TIENGOU Chantal VIROT Pascal GEIGER Mohamed EL RAKAAWI	Marc BERGOGNE Dominique CASAR Alain CHANTEGRET Antoine FILLOUX Emmanuel MASMEJEAN Pascal NIGGEL Philippe OLER Pierre ORTEGA Dominique SAVELLI Loïc TIENGOU Chantal VIROT	Marc BERGOGNE Dominique CASAR Alain CHANTEGRET Marie Paule C.-WALTON Antoine FILLOUX Emmanuel MASMEJEAN Pascal NIGGEL Pierre ORTEGA Dominique SAVELLI Pierre Paul SCHLEGEL Dominique SAVELLI Loïc TIENGOU Pierre Paul SCHLEGEL Loïc TIENGOU Chantal VIROT	Pierre BOIVIN Bernard CAMIN Alain CHANTEGRET Nicolas CHEVREUIL Frédéric DRANCOURT Pierre ORTEGA Dominique SAVELLI Pierre Paul SCHLEGEL Loïc TIENGOU Isabelle VILLERET GOUREAU Chantal VIROT	Pierre BOIVIN Bernard CAMIN Alain CHANTEGRET Nicolas CHEVREUIL Frédéric DRANCOURT Lionel MULOT Pierre ORTEGA Dominique SAVELLI Pierre Paul SCHLEGEL Anne STRATEMAN Loïc TIENGOU Isabelle VILLERET GOUREAU	Patrick BERTAND Pierre BOIVIN Jean Jacques BRUNA Bernard CAMIN Nicolas CHEVREUIL Frédéric DRANCOURT Claude DUBALD Frédérique GANSTER Lionel MULOT Dominique SAVELLI Loïc TIENGOU Dominique POULAIN (-2014)

COMMISSION DU SPORT EDUCATIF

1985 à 1988

puis

SPORT EDUCATIF ET FORMATION DIRIGEANTS

1990 à 1996

puis

SPORT EDUCATIF

1996 à 1998

puis

COLLEGE NATIONAL DE LA PRATIQUE EDUCATIVE

1998 à 2002

puis

COMITE DE LA PRATIQUE EDUCATIVE ET DES ANIMATEURS EDUCATEURS ET ENTRAINEURS

2002 à 2008

puis

COMITE DE LA PRATIQUE EDUCATIVE

2008 - 2009

puis

COMITE DES ACTIVITES DE DECOUVERTE, D'INITIATION, DE LOISIR ET D'EDUCATION

CADILE

2009 à 2014

COMMISSION DU SPORT EDUCATIF			SPORT EDUCATIF ET FORMATION DIRIGEANTS			SPORT EDUCATIF		
	1985 - 1986	1986 - 1988	1988 - 1990	1990 - 1992	1992 - 1993	1993 - 1996	1996 - 1997	1997 - 1998
Président	Jean Claude CHEMARIN	Jean Claude CHEMARIN	Jacques THERY	Jacques THERY	Antoine JULIEN	Antoine JULIEN	Antoine JULIEN	Dany DIEUDONNE
Vice	Claude COUTARD	Claude COUTARD	François CRESPO	Michèle NOEL	Dany DIEUDONNE	Dany DIEUDONNE	Vincent CHASTANET Dany DIEUDONNE	Vincent CHASTANET
Président								
Secrétaire					Filomène HEBERT	Filomène HEBERT	Filomène HEBERT	Filomène HEBERT
Membres	Gilles CHARPAIL Claude COUTARD Jean Claude DANDURAND Patrick MEYDIEU François MORIN Daniel PAPON Jean Marie WATTEAU	Gilles CHARPAIL Claude COUTARD Jean Claude DANDURAND François MORIN Daniel PAPON Michèle NOEL	Claude ASTAIX Gilles CHARPAIL François CRESPO René LEGRAND Jacques THERY Jean Claude VINEL Patrick BONIFACE Jean Claude CHEMARIN Michèle NOEL	Claude ASTAIX Jean Luc BALANCA Gilles CHARPAIL Jean Claude CHEMARIN Thierry CHEVROT Michèle NOEL Daniel PEAN Jacques THERY Jean Claude VINEL Bernard CARCAILLON	Vincent CHASTANET Dany DIEUDONNE Daniel DUTERNE Patrick FERAUD Jean FORILLIERE Jean Bernard GALY Jean Eric GOULEY Christian IANOTTO Antoine JULIEN Jean Louis NICCOLINI Pierre PERTUISEL Marylène SABOTIER Alain TOURNIAYRE Jean Luc BALANCA Jean Claude CHEMARIN Thierry CHEVROT Daniel PEAN Philippe ROUSSET	Patrick CHARLIER Vincent CHASTANET Pierre DARNE Dany DIEUDONNE Daniel DUTERNE Patrick FERAUD Jean Bernard GALY Jean Eric GOULEY Christian IANOTTO Antoine JULIEN Jean Louis NICCOLINI Pierre PERTUISEL Marylène SABOTIER Alain TOURNIAYRE Jean Luc BALANCA Jean Claude CHEMARIN Laurent COURTAL Daniel PEAN Oluier ROBERT Philippe ROUSSET Jean FORILLIERE	Vincent CHASTANET Dany DIEUDONNE Antoine BOEGLIN Max CHARPIN Pascal FINOT René MOURET Jacques METEYER Marylène SABOTIER Laurent COURTAL	Vincent CHASTANET Antoine BOEGLIN Max CHARPIN Pascal FINOT René MOURET Jacques METEYER Marylène SABOTIER Laurent COURTAL



	COLLEGE NATIONAL DE LA PRATIQUE EDUCATIVE		COMITE DE LA PRATIQUE EDUCATIVE ET DES ANIMATEURS, EDUCATEURS ET ENTRAINEURS		COMITE DE LA PRATIQUE EDUCATIVE	COMITE DES ACTIVITES DE DECOUVERTE, D INITIATION, DE LOISIR ET D EDUCATION	
	1998 - 2000	2000 - 2002	2002 - 2004	2004 - 2008	2008 - 2009	2009 - 2012	2012 - 2014
Président	Dany DIEUDONNE	Nicolas LANGUE	Nicolas LANGUE	Philippe LEBEAU	Philippe LEBEAU	Dany DIEUDONNE	Dany DIEUDONNE
Vice	Vincent CHASTANET Antoine BOEGLIN	Dany DIEUDONNE Pascal DUNIKOWSKI	Dany DIEUDONNE Pascal DUNIKOWSKI	Dany DIEUDONNE	Dany DIEUDONNE		
Président							
Secrétaire	Filomène HEBERT	Filomène HEBERT	Filomène HEBERT	Filomène HEBERT	Filomène HEBERT	Filomène HEBERT	Filomène HEBERT
Membres	Vincent CHASTANET Antoine BOEGLIN Max CHARPIN Pascal FINOT René MOURET Jacques METEYER Marylène SABOTIER Josiane LEVREUX	Thierry FRANTZ Serge RIVAULT Bernard JACQUEMIN Alexandre CHATENET Fabienne LEGAD Max DAUVOIS Joël FAIVRE Jean Claude MAIRE Jean Claude CHALLAMEL David HAUQUIER Philippe ROUX Eric DIEUDONNE René MOURET Eric GRIMMA Henri ZIMMER Patrick CLAISSE Frédéric BLONDY Josiane LEVREUX Philippe LEBEAU Nicolas LANGUE Bruno MARCON Max CHARPIN Laurent REVIRON Sébastien SAGOT Jacques FABREGAS	Thierry FRANTZ Serge RIVAULT Bernard JACQUEMIN Laurent REVIRON Fabienne LEGAD Max DAUVOIS Joël FAIVRE Jean Claude MAIRE Jean Claude CHALLAMEL David HAUQUIER Philippe ROUX Eric DIEUDONNE René MOURET Eric GRIMMA Pascal MOSCHIATTI Patrick CLAISSE Josiane LEVREUX Jacques FABREGAS Philippe LEBEAU Stanislas MOZOLUK Bruno MARCON Max CHARPIN Serge EMERY	Dany DIEUDONNE Josiane LEVREUX Nadine FAIVRE Guy ROBEJEAN Patrick THOLLAS Max CHARPIN Pascal FINOT Max CHARPIN Nicolas LANGUE David SCIBERRAS Joël FAIVRE Gérard MASSICOT (-2006) Serge VERNOIS	Josiane LEVREUX Nadine FAIVRE René MOURET Max CHARPIN Nicolas LANGUE Pascal FINOT Thomas TOUSSAINT Gérard CHOUIN Serge VERNOIS Laurent RIGAUD	Cyrille BAYLE Eric DIEUDONNE Pascal FINOT Edmond GAYRAL Alain GRATIEN Jean Louis GUILLEM Marc TORIANI Stevens VAN DEN BOSCH	Freddy BLANC Eric DIEUDONNE Nadine FAIVRE Alain GRATIEN Georges PIERRE William POLL Philippe SEGUIN Michel VAUGELADE

# COMITE D'ATTRIBUTION DU LABEL EFM

2004 à 2014

<b>COMITE D ATTRIBUTION DU LABEL ECOLE FRANCAISE DE MOTOCYCLISME</b>					
	<b>2004 - 2005</b>	<b>2005 - 2006</b>	<b>2006 - 2008</b>	<b>2008 - 2012</b>	<b>2012 - 2014</b>
Président	Jean Marc CRUMIERE	Jean Marc CRUMIERE	Philippe LEBEAU	Dany DIEUDONNE	Philippe LEBEAU
Membres	Philippe LEBEAU	Philippe LEBEAU Daniel BARTHELEMY Jean Thierry COURTY	Dany DIEUDONNE Jean Thierry COURTY	Philippe LEBEAU Jean Thierry COURTY	Jean Thierry COURTY

# CENTRE DE FORMATION DES DIRIGEANTS ET CADRES

1996 à 2002

puis

# COMITE DE FORMATION DES DIRIGEANTS ET DES OFFICIELS

2002 à 2014

COMITE DE FORMATION DES DIRIGEANTS ET CADRES				COMITE DE FORMATION DES DIRIGEANTS ET DES OFFICIELS			
	1996 - 1999	1999 - 2000	2000 - 2002	2002 - 2004	2004 - 2008	2008 - 2012	2012 - 2014
Président	Guy DORLET	Guy DORLET	Fernand DIEUDONNE	Fernand DIEUDONNE	Fernand DIEUDONNE	Marylène SABOTIER	Jean Marck SCHICKEL
Secrétaire		Gwenaëlle AMARO					
Membres	Jean Michel BLIN Christian BOUIN Claude BOUTET Laurent DEVILLERS Francis DURAND Charles GIRAUD José MANTEGAS Jacques MARTINETTI Louis REVIRE Guy TOURNIER Raymond VALADE	Jean Michel BLIN Christian BOUIN Fernand DIEUDONNE Laurent DEVILLERS Francis DURAND Charles GIRAUD José MANTEGAS Jacques MARTINETTI Louis REVIRE Guy TOURNIER Raymond VALADE	Jacques BONNEMAIN Thierry BOUIN François COURBOULEIX Pierre DEVILLERS Guy DORLET Jacky FARRAIN Jean Pierre GAMBA Alain JOUVE Charles KRAJKA Christian VENIER Bernard DECOUT Francis GUIER Raymond VALADE Valérie VOISIN	Jacques BONNEMAIN Thierry BOUIN François COURBOULEIX Jean Pierre GAMBA Alain JOUVE Charles KRAJKA Gérard PAQUE Marcel TEXIER Christian VENIER Bernard DECOUT Francis GUIER Valérie VOISIN Henri CLERQUIN	Jean Michel BLIN Raoul BERTRAND (-2006) Jacques BONNEMAIN Thierry BOUIN Gérard CHOUIN Henry CLERQUIN François COURBOULEIX Jean Luc GILARD Raymond GUICHER Alain JOUVE Charles KRAJKA Raymond LALA Philippe MAHIAS Patrice MORE Gérard PAQUE Lionel ROUET Jean Marc SCHICKEL Franck VAYSSIE (-2006) Valérie VOISIN	Georges BAGOUSSE Thierry BOUIN Henry CLERQUIN (-2009) Gérard CHOUIN François COURBOULEIX Raymond GUICHER Francis GUIER Alain JOUVE Gérard PAQUE Lionel ROUET Jean Marc SCHICKEL Jean Luc SOUVANT Valérie VOISIN	Joël ASTIER Georges BAGOUSSE Jean Michel BLIN André CAST André CHAUSSE Jean Luc GILARD Francis GUIER Jean Claude HUMEAU Patrick LAMOUREUX Christian LEPLAT Louis LLAVALL Lionel ROUET Valérie VOISIN Fernand DIEUDONNE Anne Marie VILLA VEGA Gérard BRONDY (2014-)

COMITE DE PROSPECTIVE

1996 à 2006

puis

COLLEGE DE PROSPECTIVE

2006 à 2014



	COMITE DE PROSPECTIVE				COLLEGE DE PROSPECTIVE			
	1996 - 1997	1997 - 2000	2000 - 2004	2004 - 2006	2006 - 2008	2008 - 2010	2010 - 2012	2012 - 2014
Président	Christian BROALLIER	Christian BROALLIER	Antoine JULIEN	Antoine JULIEN	Antoine JULIEN	Antoine JULIEN	Antoine JULIEN	Antoine JULIEN
Membres	Jacques BOLLE Jean Marc CRUMIERE Pierre LEGOUZ Jean Guillaume MEILLER Yves PRADEAU Patrick THOLLAS Emile TROUILHAS	Jacques BOLLE Raoul BERTRAND Jean Marc CRUMIERE Pascal DUNIKOWSKI Pierre LEGOUZ Robert LIQUIER Jean Guillaume MEILLER Yves PRADEAU Patrick THOLLAS Emile TROUILHAS	Bernard CARTA Marc JEANSOU Jacques LAJUDIE Robert LIQUIER Patrick THOLLAS Patrick LAMOUREUX	Pascal DUNIKOWSKI (-2005) Robert LIQUIER Jean Pierre MOREAU Eric SIMON Michel VIGE	Gilbert GONTIER Robert LIQUIER Jean Pierre MOREAU Eric SIMON Michel VIGE	Raymond GUICHER Alain KULIGOWSKI Robert LIQUIER Jacques ROBLIN Eric SIMON Max CHARPIN	Guy ABADIE Max CHARPIN Raymond GUICHER Robert LIQUIER Jacques ROBLIN Eric SIMON	Patrice BRACHET Gérard CHOUIN Robert LIQUIER Charles KRAJKA

# COMITE DE CHRONOMETRAGE

1991 à 2014

## COMITE DE CHRONOMETRAGE

	1991 - 1992	1992 - 1994	1994 - 1996	1996 - 1998	1998 - 1999	1999 - 2000	2000 - 2002
Président	Guy DORLET	Michel DEGRANGE	Michel DEGRANGE	Michel DEGRANGE	Jean Pierre MOUGIN	Jean Pierre MOUGIN	Pierre LEGOUEZ
Vice Président							
Secrétaire		Sonia NOVARIN	Sonia NOVARIN	Sonia NOVARIN	Sonia NOVARIN	Sonia THENIN	
Membres	Jacques BOLLE Alain BOURDARIAS Michel DEGRANGE Guy DORLET Francis MARQUEZ Gérard PASCAUD Pierre RULENCE Christian VENIER	Jacques BOLLE Alain BOURDARIAS Michel DEGRANGE Jean Pierre DERNOEDEN Claude DEVILLERS Guy DORLET Jean FORILLIERE Jean GOURAUD Gérard PASCAUD	Jacques BOLLE Alain BOURDARIAS Michel DEGRANGE Jean Pierre DERNOEDEN Claude DEVILLERS Guy DORLET	Michel DEGRANGE Jacques BOLLE Guy DORLET Raymond GUICHER Claude DEVILLERS Andrée FAUDIERE	Jacques BOLLE Guy DORLET Jean Guillaume MEILLER Pascal DUNIKOWSKI Claude DEVILLERS Pierre DEVILLERS Alain BOURDARIAS Andrée FAUDIERE Stéphane RIVIERE	Jacques BOLLE Pierre LEGOUEZ Jean Guillaume MEILLER Pascal DUNIKOWSKI Claude DEVILLERS Pierre DEVILLERS Alain BOURDARIAS Andrée FAUDIERE Thierry DEGRANGE	Didier DEFEZ Thierry DEGRANGE Christine LAMOUROUX Andrée FAUDIERE Valérie VOISIN Jacques BOLLE Jean Guillaume MEILLER Jean Pierre GAMBA Laurent BOURGON Alain BOURDARIAS

## COMITE DE CHRONOMETRAGE

	2002 - 2003	2003 - 2004	2004 - 2008	2008 - 2012	2012 - 2014	2014
Président	Pierre LEGOUEZ	Pierre LEGOUEZ	Pierre LEGOUEZ	Pierre LEGOUEZ	Pierre LEGOUEZ	Valérie VOISIN
Vice Président	Valérie VOISIN	Valérie VOISIN				
Secrétaire						
Membres	Didier DEFEZ Thierry DEGRANGE Andrée FAUDIERE Nathalie TESSIER Jacques BOLLE Jean Guillaume MEILLER Jean Pierre GAMBA Laurent BOURGON Alain BOURDARIAS	Didier DEFEZ Thierry DEGRANGE Andrée FAUDIERE Bernard GOURAUD Nathalie TESSIER Marcel THEVENOT Jacques BOLLE Jean Guillaume MEILLER Jean Pierre GAMBA Laurent BOURGON Alain BOURDARIAS	Marcel THEVENOT Valérie VOISIN 1 membre/commission	Fernand DIEUDONNE Marc JEANSOU Jean Guillaume MEILLER Marcel THEVENOT Valérie VOISIN	Valérie VOISIN	

COMMISSION D'ARBITRAGE DE LA FFM

1973 à 1988

puis

COMMISSION DES REGLEMENTS ET DISCIPLINES

1988 à 1994

puis

COUR DISCIPLINAIRE NATIONALE

1994 à 2002

puis

TRIBUNAL NATIONAL DE DISCIPLINE ET D'ARBITRAGE

2002 à 2008

puis

TRIBUNAL NATIONAL DES INSTANCE DISCIPLINAIRES

2008 à 2012

puis

TRIBUNAL NATIONAL DE DISCIPLINE ET D'ARBITRAGE

2012 à 2014

COMMISSION D'ARBITRAGE DE LA FFM			COMMISSION DES REGLEMENTS ET DISCIPLINES				COUR DISCIPLINAIRE NATIONALE			
	1973 - 1977	1977 - 1988	1988 -1990	1990 - 1991	1991 - 1992	1992-1994	1994 - 1995	1995 - 1996	1996 - 2000	2000 - 2002
Président	Jean TERRIER	Pierre PAOLI	Denis SINEGRE DAVID	Denis SINEGRE DAVID	René FERMONT	Jean MONCHANY Jean CHIROUZE	Fernand DIEUDONNE	Fernand DIEUDONNE	Fernand DIEUDONNE	Jean Pierre LEFEBVRE
Secrétaire	Jean HAVEL	Jean HAVEL					Dominique SAVART	Sébastien POIRIER	Sébastien POIRIER	
Membres			Maurice CHEVILLOT Jean MONCHANY Jean Pierre MOREAU Denis SINEGRE DAVID	Maurice CHEVILLOT Jean CHIROUZE René FERMONT Jean Paul HIGY Robert LIQUIER Jean Pierre MOREAU Denis SINEGRE DAVID	Maurice CHEVILLOT Jean CHIROUZE René FERMONT Jean Paul HIGY Robert LIQUIER Jean Pierre MOREAU	Maurice CHEVILLOT Jean CHIROUZE Emile DESCOINS Robert LIQUIER Jean MONCHANY	Jacques BOLLE Jean CHIROUZE Fernand DIEUDONNE Louis LLAVALL Jean Louis VERDEIL	Jacques BOLLE Jean CHIROUZE Fernand DIEUDONNE Louis LLAVALL Jean Louis VERDEIL	Jacques BOLLE Jean GOURAUD Robert LIQUIER Louis LLAVALL	Michel DEGRANGE Fernand DIEUDONNE Robert LIQUIER Louis LLAVALL

	TRIB. NAT. DE DISCIPLINE ET D'ARBITRAGE	TRIBUNAL NATIONAL DES INSTANCES DISCIPLINAIRES	TRIB. NAT. DE DISCIPLINE ET D'ARBITRAGE
	2002 - 2008	2008 - 2012	2012 - 2014
Président	Jean Pierre LEFEBVRE	Jean Pierre LEFEBVRE	Jean Pierre LEFEBVRE
Secrétaire			
Membres	Michel DEGRANGE Robert LIQUIER Louis LLAVALL Sandra KUNTZ	Thierry BEC Jean DUGOURD Jean Claude FIORUCCI Charles GIRAUD Michel GRAVE Sandra KUNTZ Robert LIQUIER Louis LLAVALL Lionel ROUET	Bernard BOITEL Dominique CALMES Jean DUGOURD Michel GRAVE Odile LEHNER Robert LIQUIER Louis LLAVALL Yves PRADEAU Lionel ROUET

TRIBUNAL DISCIPLINAIRE D'ARBITRAGE

1994 à 1995

TRIBUNAL D'APPEL NATIONAL

1995 à 2002

puis

COUR D'APPEL NATIONALE

2002 à 2014



TRIB. DISCIPLINAIRE		TRIBUNAL D'APPEL			TRIBUNAL D'APPEL NATIONAL		COUR D APPEL NATIONALE			
D'ARBITRAGE		1994 - 1995	1995 - 1996	1996 - 1997	1997 - 2000	2000 - 2002	2002 - 2004	2004 - 2008	2008 - 2012	2012 - 2014
Président	Jean Paul HIGY	Jean Paul HIGY	Jean Pierre LEFEBVRE	Jean Pierre LEFEBVRE	Jacques BOLLE	Jacques BOLLE	Michel VIGE	Michel VIGE	Samuel CHEVRET	
Membres	Maurice CHEVILLOT Maurice DUBOCQUET Jean Paul HIGY Eugène MULLIE Benjamin SAVOYE	Maurice CHEVILLOT Maurice DUBOCQUET Jean Paul HIGY Eugène MULLIE Benjamin SAVOYE	Maurice DUBOCQUET Maurice CHEVILLOT Jean Claude GENTIL Noël RENOUARD	Maurice DUBOCQUET Maurice CHEVILLOT Jean Claude GENTIL Noël RENOUARD	Maurice CHEVILLOT Jean Claude GENTIL Noël RENOUARD Michel VIGE	Patrick BERGER Maurice CHEVILLOT Jean Claude GENTIL Gilles ROULIN	Patrick BERGER Maurice CHEVILLOT Jean Claude GENTIL Samuel CHEVRET	Patrick BERGER Maurice CHEVILLOT Jean Claude GENTIL Samuel CHEVRET Noël RENOUARD	Patrick BERGER Céline DELMAS Jean Claude GENTIL Didier GORY Rhadamès KILLY Nils MOULIN Noël RENOUARD Claire SMANIOTTO Michel VIGE	

COLLEGE DE CONTRÔLE  
ANTI-DOPAGE

1993 à 2014

COMMISSION APPEL  
CONTRÔLE ANTI-DOPAGE

2005 à 2014

### COMMISSION CONTRÔLE ANTI DOPAGE

	1993 - 1996	1996 - 1999	1999 - 2000	2000 - 2001	2001 - 2004	2004 - 2008	2008 - 2012	2012 - 2014
Président	Jean Marc CRUMIERE	Jean Marc CRUMIERE	Jean Marc CRUMIERE	Jean Marc CRUMIERE	Jean Marc CRUMIERE	Jean Marc CRUMIERE	Jean Paul WACQUET	Jean DUGOURD
Secrétaire	Patrick RANVIER (1996-)	Patrick RANVIER Gaëlle DELAGARDE						
Membres	Jean Marc CRUMIERE Clotilde GALY Raymond MOULIN Michel NEVEU Jacques THERY	Jean Marc CRUMIERE Clotilde GALY Raymond MOULIN Michel NEVEU Michèle NOEL	Michel GRAVE Raymond MOULIN Michel NEVEU Michèle NOEL	Frédéric DROUAL Michel GRAVE Claude LAURENT Michel NEVEU	Jean DUGOURD Michel GRAVE Loïc TIENGOU Christophe ZAJAC	Jean DUGOURD Michel GRAVE Bérangère LUMBROSO Loïc TIENGOU	Jean DUGOURD Michel GRAVE Pierre BOIVIN	Bernard BOITEL Pierre BOIVIN Michel GRAVE Jean Paul WACQUET

### COMMISSION APPEL CONTRÔLE ANTI DOPAGE

	1993 - 1996	1996 - 2000	2000 - 2001	2001 - 2002	2002 - 2004	2004 - 2008	2008 - 2012	2012 - 2014
Président	Robert LIQUIER	François CHEVALIER	Michel VIGE	Michel VIGE	Michel VIGE	Michel VIGE	Michel VIGE	Patrick BERGER
Membres	Charles ARDOIN François CHEVALIER Robert LIQUIER Michèle NOEL Benjamin SAVOYE	Charles KRAJKA Benjamin SAVOYE Corinne THULLIER Michel VIGE	Pierre CRAMPONNE Jean DUGOURG Charles KRAJKA Hervé PAPIER	Alain CHANTEGRET Samuel CHEVRET	Alain CHANTEGRET Samuel CHEVRET Jean Claude GENTIL Gilles ROULIN	Alain CHANTEGRET Samuel CHEVRET Jean Claude GENTIL Lionel ROUET	Samuel CHEVRET Jean Claude GENTIL Lionel ROUET Cyril CASTALDO	Samuel CHEVRET Noël RENOUARD Michel VIGE

COMMISAIRES AUX COMPTES ET CONTRÔLEURS DES  
COMPTES

1968 à 2004

puis

COLLEGE DE CONTRÔLE DES COMPTES

2004 à 2014

COMITE REGLEMENTATION FINANCIERE

2005 à 2014

### COMMISSAIRES AUX COMPTES ET CONTROLEURS DES COMPTES

1966 - 1968	1968 - 1973	1973 - 1975	1975 - 1976	1979 - 1988	1989 - 1990	1990 - 1992
Henri LE SAUX Raymond MOULIN Yves VIAIRON	Louis BOUVRON Georges ROGER Yves VIAIRON	Louis BOUVRON Yves VIAIRON	Yves VIAIRON	Yves GELICHI Jean Louis VERDEIL	Jacques DAUTAIS Yves GELICHI Yves VIAIRON Bernard DAUVET	Jacques DAUTAIS Yves GELICHI Yves VIAIRON Bernard DAUVET Jean Claude DANDURAND Jean Michel VIMPIERRE

### C. AUX C. ET CONTROLEURS DES COMPTES

### COLLEGE DE CONTRÔLE DES COMPTES

1992 - 1993	1995 - 2004	2004 - 2008	2008 - 2010	2010 - 2012	2012 - 2014
Jacques DAUTAIS Bernard DAUVET Patrick BERTAUD Jean Claude DANDURAND Jean Michel VIMPIERRE Germaine MULLIE	Jean Octave CHEVALLIER Patrick BERTAUD Germaine MULLIE Hubert RIBIER Simone VIGNAUD	Patrick BERTAUD Michel DEGRANGE Hubert RIBIER Guy ABADIE	Guy ABADIE Gisèle GALVIN	Guy ABADIE Isabelle ANDRIEUX Gisèle GALVIN Philippe LE PIT	Guy ABADIE Isabelle ANDRIEUX Thierry GAULTIER Myriam MASCHIO T.

### COMITE REGLEMENTATION FINANCIERE

	2005 - 2008	2008 - 2009	2009 - 2010	2010 - 2012	2012 - 2014
Président	Claude LACOUR	Patrick BERTAUD	Patrick BERTAUD	Patrick BERTAUD	Patrick BERTAUD
Secrétaire					Michel LEROY
Membres	Patrick BERTAUD Raymond GUICHER Daniel BARTHELEMY	Daniel BARTHELEMY	Sébastien POIRIER	Sébastien POIRIER Guy ABADIE	Sébastien POIRIER Guy ABADIE

COMITE DE TRANSPORT ET DE SECURITE  
ROUTIERE

1961 à 2013

puis

COMITE DE MOBILITE ET DE SECURITE  
ROUTIERE

2013 - 2014

	COMMISSION DE SECURITE ET DE PREVENTION		COLLEGE TRANSPORT ET SECURITE ROUTIERE		
	1961 - 1966	1998 - 2000	2000 - 2001	2001 - 2002	2002 - 2003
Président	Désiré MASSON	Jean Paul HIGY	Jean Pierre MOREAU	Jean Pierre MOREAU	Jean Pierre MOREAU
Membres	Roger BOUVET Gabriel CANTALICE Marcel CORNET Michel GRAVEREAUX Augustin PEROUSE Marcel VIOLET Louis DOTTO Gilbert GIROUD Désiré MASSON Denis SINEGRE D. Maurice CAZAUX Paul GOIFFON René MATHEY Gaston PERARD Lionel RAUDET Robert THIEBAUT Adolphe LENOBLE Jean LESUEUR	Franck ALLARD Patrick BARRAUD Philippe BARRET Pascal DUNIKOWSKI Eric DURAND Jean Yves KERBRAT Alain LECORRE Philippe MONNERET Denis REDON Robert TROTTEIN	Alain ABOULINC Franck ALLARD Philippe BARRET Patrick BARRAUD Daniel BARTHELEMY Jean Claude CLAVREUL Pascal DUNIKOWSKI Eric DURAND Jean Paul HIGY Jean Yves KERBRAT Charles KRAJKA Philippe MONNERET Denis REDON Jacques COMPAGNE Alain LECORRE	Alain ABOULINC Franck ALLARD Patrick BARRAUD Pierre ORLUC Daniel BARTHELEMY Jean Claude CLAVREUL Gérard CHOUIN Eric DURAND Jean Paul HIGY Charles KRAJKA Philippe MONNERET Denis REDON Robert TROTTEIN Pierre MIGNOTTE Alain BONHOMME Jacques COMPAGNE Alain LECORRE Serge CELERIN Thierry GAULTIER Rachel NICOTTE Jean Yves KERBRAT	Alain ABOULINC Franck ALLARD Rémy AUVRAY Daniel BARTHELEMY Alain BONHOMME Serge CELERIN Gérard CHOUIN Jean Claude CLAVREUL Jacques COMPAGNE Pascal DALLANCON Eric DURAND Michel FORET Thierry GAULTIER Jean Paul HIGY Jean Yves KERBRAT Charles KRAJKA Alain LECORRE Pierre LEROUX Philippe MIGNOTTE Philippe MONNERET Pierre ORLUC Denis REDON Robert TROTTEIN

COMITE DE TRANSPORT ET DE SECURITE ROUTIERE								MOBILITE & SR
	2003 - 2004	2004 - 2005	2005 - 2006	2006 - 2007	2007 - 2008	2008 - 2009	2009 - 2012	2012 - 2014
Président	Jean Pierre MOREAU	Jean Pierre MOREAU	Jean Pierre MOREAU	Jean Pierre MOREAU	Jean Pierre MOREAU	Jean Pierre MOREAU	Jean Pierre MOREAU	Jean Pierre MOREAU
Membres	Alain ABOULINC Rémy AUVRAY Daniel BARTHELEMY Alain BONHOMME Serge CELERIN  Gérard CHOUIN Jacques COMPAGNE Pascal DALLANCON Eric DURAND Michel FORET Jean Jacques GUIMOND Thierry GAULTIER Jean Paul HIGY Jean Yves KERBRAT Charles KRAJKA Eric KRAJKA Pierre LEROUX Pierre ORLUC Denis REDON Alain LECORRE Philippe MIGNOTTE Robert TROTTEIN	Alain ABOULINC Daniel BARTHELEMY Serge CELERIN Jacques COMPAGNE Eric DURAND  Thierry GAULTIER Jean Paul HIGY Rémy AUVRAY Alain BONHOMME Gérard CHOUIN Pascal DALLANCON André CHAZEAU Jean Jacques GUIMOND Jean Yves KERBRAT Charles KRAJKA Alain LECORRE Philippe MIGNOTTE Pierre ORLUC Robert TROTTEIN Jean DUGOURD Eric KRAJKA Pierre LEROUX Jean Pierre MOREAU Denis REDON Hervé GICQUEL Charles GIRAUD Noël RENOUARD Guy ROBEJEAN	Alain ABOULINC Rémy AUVRAY Sonia BAUDOIN Daniel BARTHELEMY Alain BONHOMME  Serge CELERIN André CHAZEAU Gérard CHOUIN Jacques COMPAGNE Pascal DALLANCON Jean DUGOURD Didier GANNEAU Thierry GAULTIER Thierry GAULTIER Hervé GICQUEL Charles GIRAUD Hervé GICQUEL Jean Paul HIGY Jean Yves KERBRAT Charles KRAJKA Eric KRAJKA Jean Jacques LAPEYRE Alain LECORRE Pierre ORLUC Denis REDON Noël RENOUARD Guy ROBEJEAN Yann TREHIN Robert TROTTEIN	Alain ABOULINC Rémy AUVRAY Daniel BARTHELEMY Alain BONHOMME Michel COUARAN  André CHAZEAU Gérard CHOUIN Jacques COMPAGNE Pascal DALLANCON Jean DUGOURD Thierry GAULTIER Hervé GICQUEL Charles GIRAUD Jean Paul HIGY Jean Yves KERBRAT Charles KRAJKA Eric KRAJKA Jean Jacques LAPEYRE Alain LECORRE Pierre ORLUC Denis REDON Noël RENOUARD Guy ROBEJEAN Yann TREHIN Robert TROTTEIN	Alain ABOULINC Rémy AUVRAY Daniel BARTHELEMY Alain BONHOMME Michel COUARAN  Gérard CHOUIN Jacques COMPAGNE Jean DUGOURD Jean Charles FUEXXER Didier GANNEAU Thierry GAULTIER Hervé GICQUEL Jean Jacques GUIMOND Charles GIRAUD Jean Yves KERBRAT Charles KRAJKA Eric KRAJKA Jean Jacques LAPEYRE Alain LECORRE Pierre ORLUC Denis REDON Noël RENOUARD Guy ROBEJEAN Thierry ROUANET Yann TREHIN Robert TROTTEIN	Rémy AUVRAY Daniel BARTHELEMY Gérard CHOUIN Jean DUGOURD Thierry GAULTIER  Charles GIRAUD Charles KRAJKA Jean Jacques LAPEYRE Patrick THOLLAS	Rémy AUVRAY Alain BONHOMME Gérard CHOUIN Jean DUGOURD Jean Claude FUERXER  Thierry GAULTIER Hervé GICQUEL Charles GIRAUD Charles KRAJKA Eric KRAJKA Jean Jacques LAPEYRE Eric LEBAS Alain LECORRE Pierre ORLUC Denis REDON Noël RENOUARD Philippe THIEBAUT Patrick THOLLAS	Rémy AUVRAY Jean DUGOURD Gérard CHOUIN Thierry GAULTIER Hervé GICQUEL Charles GIRAUD Charles KRAJKA Eric KRAJKA Jean Jacques LAPEYRE Eric LEBAS Denis REDON Philippe THIEBAUT Patrick THOLLAS



GROUPE DE TRAVAIL ENVIRONNEMENT

2004 à 2006

puis

COMITE DU DEVELOPPEMENT DURABLE

2008 à 2010

puis

COMITE ENVIRONNEMENT ET  
DEVELOPPEMENT DURABLE

2010 à 2014

	<b>Groupe de Travail Environnement</b>	<b>Comité du Développement Durable</b>	<b>Comité Environnement et Développement Durable</b>	
	<b>2004 - 2006</b>	<b>2008 - 2010</b>	<b>2010 - 2012</b>	<b>2012 - 2014</b>
Président	Daniel BARTHELEMY	Yves PRADEAU	Yves PRADEAU	Yves PRADEAU
Membres	Yves PRADEAU Henry CLERQUIN Louis LLAVALL	Jean Michel LACOMBE Didier LE BLAY Alain LEPETIT Jean Luc MAINDRON Gilles PLANCHON TOURLY Michel SABOTIER Fabrice TILLIER	Jean Michel LACOMBE Didier LE BLAY Alain LEPETIT Jean Luc MAINDRON Gilles PLANCHON TOURLY Michel SABOTIER Fabrice TILLIER	Bernard AUPY Philippe LEBEAU Alain LEPETIT Jean Luc MAINDRON Gilles PLANCHON TOURLY Michel SABOTIER Jean Marc SCHICKEL

# GROUPE DE TRAVAIL LICENCES EPREUVES

2004 à 2014

<b>GROUPE DE TRAVAIL LICENCES-EPREUVES</b>			
	<b>2004 -2008</b>	<b>2008 - 2012</b>	<b>2012 - 2014</b>
Président	Jacques BOLLE	Jacques BOLLE	Jacques BOLLE
Membres	Raoul BERTRAND Fernand DIEUDONNE Raymond GUICHER Antoine JULIEN Robert LIQUIER Jean Guillaume MEILLER Yves PRADEAU Emile TROUILHAS	Patrick BERTAUD Dany DIEUDONNE Fernand DIEUDONNE Jean Pierre FOREST Raymond GUICHER Patrick LAMOUREUX Jean Guillaume MEILLER	Patrick BERTAUD François COURBOULEIX Dany DIEUDONNE Fernand DIEUDONNE Jean Pierre FOREST Patrick LAMOUREUX Jean Guillaume MEILLER Eric SIMON

# ASSOCIATION SPORTIVE DE LA FFM

1976 à 1985

<b>ASSOCIATION SPORTIVE DE LA FFM</b>				
	<b>1976-1978</b>	<b>1978-1980</b>	<b>1980-1984</b>	<b>1984 - 1985</b>
<b>Président</b>	Guy MOREAUX	Guy MOREAUX	Hervé KERVELLA	Hervé KERVELLA
<b>Vice Présidents</b>	Eugène VAN LAERE	Eugène VAN LAERE	Benjamin SAVOYE	Benjamin SAVOYE
<b>Trésorier</b>	Louis CHAUVIGNON	Louis CHAUVIGNON	Jean CHIROUZE	Jean CHIROUZE
<b>Secrétaire</b>	Gaston BLAT	Gaston BLAT	Pierre MORINIERE	Pierre MORINIERE
<b>Membres</b>	Jean RETAUD Eugène VAN LAERE Maurice VIMONT Jean Pierre MOREAU Gérald CARO Jean Pierre LEFEBVRE Jack MEYER Yves VIAIRON Louis CHAUVIGNON Gabriel COUTURIER Maurice BOUAT Henri FABRE Gaston BLAT Maurice LEROY	Jean RETAUD Eugène VAN LAERE Maurice VIMONT Jean Pierre MOREAU Gérald CARO Jean Louis BRUNIN Jean Pierre LEFEBVRE Michel NEVEU Maxime BOURCHETTE Yves VIAIRON Louis CHAUVIGNON Gabriel COUTURIER Maurice BOUAT Henri FABRE Gaston BLAT Maurice LEROY	Pierre MORINIERE Jean Pierre MOUGIN André DIVIES Benjamin SAVOYE Jean CHIROUZE Jean GOURAUD Jean Marc CRUMIERE François SERVOS Jean Yves MOREL Maurice BOUAT Gabriel COUTURIER Maurice LEROY (-1982) Jean MEUNIER Henri PHILIBERT Jean Pierre LEFEBVRE Emile PITOUX MASSON	Pierre MORINIERE Jean Pierre MOUGIN Serge TAUZIN André DIVIES Benjamin SAVOYE Jean Claude WATTEAU Jean CHIROUZE Jean GOURAUD Jean Marc CRUMIERE François SERVOS Jean Yves MOREL Maurice BOUAT Guy TOURNIER Gabriel COUTURIER Jean MEUNIER Henri PHILIBERT Jean Pierre LEFEBVRE Emile PITOUX MASSON

# COMMISSION SPORTIVE DE LA FFM

1955 à 1960

puis

# COMMISSION SPORTIVE NATIONALE

1961 à 1988

	Commission Sportive de la FFM			SPORTIVE NATIONALE			
	1955-1958	1958 - 1959	1959 - 1960	1961-1963	1963-1966	1966-1968	1968-1971
Président	M. CHARAUDEAU	Marcel VIOLET	Marcel VIOLET	Roger BOUVET	Roger BOUVET	Raymond ACAT	Raymond ACAT
Vice Présidents			Raymond ACAT Roger BOUVET	Raymond ACAT Pierre FRAGNAUD	Raymond ACAT Pierre FRAGNAUD	Henri GOUET Guy MOREAUX	André DRUET Henri GOUET
Secrétaire			Gabriel CANTALICE				
Membres	Raymond ACAT M. AUXIRE Roger BOUVET Gabriel CANTALICE Jacques CASTEL M. COLLIN M. DION MM. FOUCART Pierre FRAGNAUD M. GERVAIS M. GERVAIS M. GUENIX René LE GRAIN EIFFEL M. de PEYERIMHOFF de F. Nôel PIGNOL M. PLUS M. REGNARD Roger RION Albert ROY M. SATONNAY Marcel VIOLET Jean WEILL	Raymond ACAT M. BARROUILHET Roger BOUVET M. BROYER Gabriel CANTALICE Jacques CASTEL M. CHARAUDEAU Pierre FRAGNAUD M. GERVAIS M. GUENIX Augustin PEROUSE M. de PEYERIMHOFF de F. Roger RION	M. BARROUILHET Roger BOUVET Gabriel CANTALICE Jacques CASTEL Augustin PEROUSE Marcel VIOLET Raymond ACAT M. BROYER Marcel CORNET Pierre FRAGNAUD M. GERVAIS M. GUENIX Roger RION	Roger BOUVET Gabriel CANTALICE Marcel CORNET Michel GRAVEREAUX Augustin PEROUSE Marcel VIOLET Raymond ACAT Marcel DERIEN Pierre FRAGNAUD Joseph GAUTIER Henri GOUET Adolphe LENOBLE Jean LESUEUR Guy MOREAUX Louis PAQUET Roger RION Marcel SIMEON Clément GARREAU Georges NOBLE Gilbert GIROUD Denis SINEGRE D.	Roger BOUVET Gabriel CANTALICE Marcel CORNET Michel GRAVEREAUX Adolphe LENOBLE Jean LESUEUR Augustin PEROUSE Raymond ACAT Jean DERYDE Louis DOTTO Pierre FRAGNAUD Joseph GAUTIER Gilbert GIROUD Henri GOUET Louis PAQUET Marcel SIMEON Georges NOBLE Guy MOREAUX Auguste VEUILLET Gaston FIGAREDE Marcel DERIEN	Roger BOUVET Gabriel CANTALICE Marcel CORNET Michel GRAVEREAUX Adolphe LENOBLE Jean LESUEUR Raymond ACAT Marcel DERIEN Louis DOTTO Gaston FIGAREDE Joseph GAUTIER Henri GOUET Guy MOREAUX Louis PAQUET Benjamin SAVOYE Marcel SIMEON	Marcel CORNET Marcel DERIEN Pierre FRAGNAUD Jean LESUEUR Guy MOREAUX Louis PAQUET Eugène VAN LAERE Raymond ACAT Gaston BLAT Louis DOTTO André DRUET Joseph GAUTIER Henri GOUET Jean MEUNIER Raymond MOULIN Marcel PERILLAT Benjamin SAVOYE Marcel SEERY Marcel SIMEON



Commission Sportive Nationale							
	1971-1973	1973-1976	1976-1978	1978-1980	1980-1984	1984 - 1985	1985 -1988
Président	Guy MOREAUX	André DRUET	André DRUET	André DRUET	Jean Pierre LEFEBVRE	Jean Pierre LEFEBVRE	Antoine JULIEN
Vice Présidents	André DRUET Henri GOUET	Louis DOTTO Raymond MOULIN	Gaston BLAT	Gaston BLAT	Jean Pierre MOREAU	Jean Pierre MOREAU	René FERMONT
Secrétaire							
Membres	Marcel CORNET Marcel DERIEN Pierre FRAGNAUD Jean LESUEUR Guy MOREAUX Louis PAQUET Eugène VAN LAERE Gaston BLAT Louis DOTTO André DRUET Joseph GAUTIER Henri GOUET Jean MEUNIER Raymond MOULIN Marcel PERILLAT Benjamin SAVOYE Marcel SEERY Marcel SIMEON	Marcel CORNET Marcel DERIEN Pierre FRAGNAUD Jean LESUEUR Guy MOREAUX Louis PAQUET Eugène VAN LAERE Gaston BLAT Louis DOTTO André DRUET Jean MEUNIER Raymond MOULIN Marcel PERILLAT Marcel SEERY	Maurice COEURET Pierre MORINIERE Andre DIVIES Louis DOTTO Jean GENIN Hervé KERVILLA (1977) François BOLLEE Patrice GAUCHER Marcel DELAHERCHE Maurice LE ROY Jean LEMEUNIER Louis MIROLO	Maurice COEURET Pierre MORINIERE Andre DIVIES Louis DOTTO Gaston DOUMECQ Jean GENIN Bernard ALLE Jean Louis BRUNIN François BOLLEE Patrice GAUCHER Marcel DELAHERCHE Maurice LE ROY Jean LEMEUNIER Louis MIROLO	Pierre LEGOUEZ Guy DORLET Jean Claude MELINAND Jean Pierre MOREAU Jean GENIN Robert LIQUIER Emile PITOUX MASSON Jean Louis BRUNIN François BOLLEE Brunon AVENEL Bernard CARCAILLON Michel MATHONNET Henry BRISSARD Louis MIROLO	Pierre LEGOUEZ Guy DORLET Jean MONCHANY Jean Claude MELINAND Jean Pierre MOREAU Gérard CHOUIN Jean GENIN Robert LIQUIER Emile PITOUX MASSON Jean Louis BRUNIN François BOLLEE Brunon AVENEL Daniel MARTIN Bernard CARCAILLON Michel MATHONNET Henry BRISSARD Louis MIROLO	Daniel PAPON Pierre LEGOUEZ Jacques BOLLE Jean Marc CRUMIERE Bernard ALLE Gérard CHOUIN Eugène MULLIE Daniel DUCHESNE Bernard CARCAILLON Daniel COLLARD Patrice BLONDY Colette ISNARD

COMMISSION DES ASSURANCES

1955 à 1960

COMITE DES DIRECTEURS DE COURSE

1993 à 1996

COMITE DES COMMISSAIRES

1993 à 1996

<b>COMMISSION DES ASSURANCES</b>			
	<b>1955-1958</b>	<b>1958 - 1959</b>	<b>1959 - 1960</b>
Membres	Jacques CASTEL M. DION M. ESTREICHER M. GUENIX René LE GRAIN EIFFEL Augustin PEROUSE M. de PEYERIMHOFF de F. Roger RION Marcel VIOLET Jean WEILL	Jacques CASTEL M. ESTREICHER M. GUENIX René LE GRAIN EIFFEL Augustin PEROUSE M. de PEYERIMHOFF de F. Roger RION Marcel VIOLET	Jacques CASTEL M. ESTREICHER M. GUENIX René LE GRAIN EIFFEL Augustin PEROUSE Roger RION Marcel VIOLET

<b>COMITE DES DIRECTEURS DE COURSE</b>	
	<b>1993 -1996</b>
Président	Jean Pierre MOUGIN
Membres	Jean Pierre BARADAT Jean Michel BLIN Claude BOUTET Gérard CHASSIBOUD Jean Pierre COUCHE Jean GOMEZ Jean GOURAUD Jean Jacques LAPEYRE Alain LEPETIT Denis MAFFRE Jean Claude MELINAND Jean Pierre MOUGIN François SERVOS Raymond VALADE Christian VENIER Daniel VILLIER

<b>COMITE DES COMMISSAIRES</b>	
	<b>1993 -1996</b>
Président	Robert LIQUIER
Secrétaire	Hervé DUFFARD Sandrine ROBINEAU
Membres	Alain BACQUET Francis DURAND Daniel JOUIN Robert LIQUIER José MANTEIGAS Louis REVIRE

## SECTION DE CAMPING

1956 à 1968

## COMMISSION MIXTE DE LA FFC-FFM

1955 à 1957

## COMMISSION DES ANCIENS DIRIGEANTS

1988 à 1990

## COMITE DES USAGERS

1961 à 1966

Section de Camping					
	1956-1959	1959 - 1960	1961 -1963	1963 -1966	1966 -1968
Président	Jean WEILL		Gabriel CANTALICE	Gabriel CANTALICE	Gabriel CANTALICE
Vice Président	Jacques CASTEL	Jacques CASTEL	Louis DOTTO Pierre FRAGNAUD	Louis DOTTO Pierre FRAGNAUD	Louis DOTTO Pierre FRAGNAUD
Trésorier	M. GRISOT	M. GRISOT	Louis BOUVRON	Louis BOUVRON	
Secrétaire Général			Roger GIAT		
Secrétaire Général Adjoint			André LACAILLE		
Secrétaire	Gabriel CANTALICE	Gabriel CANTALICE			
Administrateur			Paul GOIFFON	Paul GOIFFON	
Membres	Pierre FRAGNAUD Louis DOTTO	Gabriel CANTALICE Jacques CASTEL Louis DOTTO Pierre FRAGNAUD M. GRISOT			Louis BOUVRON Paul GOIFFON Michel NEVEU Henry NOUVEL Gilbert REGOURD Paul YZAVARD

Commission des Usagers		
	1961-1963	1963-1966
Président	Michel GRAVEREAUX	Michel GRAVEREAUX
Membres	Roger BOUVET Gabriel CANTALICE Marcel CORNET Michel GRAVEREAUX Adolphe LENOBLE Augustin PEROUSE Marcel VIOLET Louis DOTTO Gaston FIGAREDE Gilbert GIROUD Joseph LARTIGA Désiré MASSON Denirs SINEGRE D.	Roger BOUVET Gabriel CANTALICE Marcel CORNET Michel GRAVEREAUX Adolphe LENOBLE Jean LESUEUR Augustin PEROUSE Georges CARCASSONNE Marcel DERIEN Louis DOTTO Gilbert GIROUD Joseph LARTIGA Désiré MASSON Guy MOREAUX Lionel RAUDET Roger RION Denis SINEGRE D. Henry NOUVEL Albert ROY Gaston FIGAREDE

Commission Mixte de la F.F.C - F.F.M.	
	1955-1957
Président	Marcel VIOLET
Membres	Jacques CASTEL M. GUENIX Henri LACOSTE Jean RABY M. OUBRON Camille DAUDON Raymond FLETCHER Gustave LEFEVRE M. LIGAULT

Commission des Anciens Dirigeants	
	1988-1990
Président	André DRUET
Vice Président	Maurice BOUAT
Secrétaire	Bernard NEIMER
Trésorier	Daniel BRUNET
Membres	Patrice GAUCHER Jean GENIN Marcel PERILLAT Marcel SEERY René VIDAL

COMMISSION DE PRESSE

1985 à 1996

puis

COMMISSION DE PROMOTION  
ET DE COMMUNICATION

1997 à 2008

<b>COMMISSION DE PRESSE</b>						
	<b>1985-1987</b>	<b>1987 - 1988</b>	<b>1990 - 1992</b>	<b>1992 -1994</b>	<b>1994 - 1995</b>	<b>1995 - 1996</b>
Président	Jean Claude VIRFEU	Jean Claude VIRFEU	Yves PRADEAU	Jean Marc DESNUES	Jean Marc DESNUES	Jean Marc DESNUES
Vide Président	Gilles GUERIN	Gilles GUERIN	Marc FONTAN			
Secrétaire	Olivier DE LA GAROULLAYE	Claude DE LA CHAPELLE		Patrick TRAN DUC	Patrick TRAN DUC	Patrick TRAN DUC
Membres	Jean Louis BERNARDELLI Pierre BESOMI Patrick BOULLAND Pascal HAUDIQUERT Gilles MALLET Philippe MICHEL Daniel ROUGE Michel ZLOTOWSKI	F-X BEAUDET Jean Louis BERNARDELLI Roger BIOT Eric BRETON Eric CHAMPEL Jean Yves DONOR Bernard MERLE Jean François MEUNIER Daniel ROUGE	Philippe BARRET Thierry BLANCOT Sylvie DELETTRE Marc FONTAN Laurent GOMIS Gilles GUERIN Pascal HAUDIQUERT Jean François KERCKAERT Stéphane LE GOUIC Yves LEBRUN Reynald LECERF Bertrand MERLE Jean François MEUNIER Didier MEYER Yves PRADEAU Gilbert ROY Jean Luc ROY Guy RUIZ Jean Philippe TOURNOIS Patrick TRAN DUC Raphaël WALTER	Patrick BARRAUD Philippe BARRET Antonio BORGA Jean BOUGIE Guy CALABRE Jean Marc DESNUES Marc FONTAN Laurent GOMIS Pascal HAUDIQUERT Alain KULIGOWSKI Yves LEBRUN Raynald LECERF Bertrand MERLE Valérie MORENO Franck PERET Jean Luc ROY Guy RUIZ Jean Michel SEVIN Guy TARDIEU Jean Philippe TOURNOIS Patrick VALOT	Bernard BALLAGUER Patrick BARRAUD Philippe BARRET Antonio BORGA Jean BOUGIE Guy CALABRE Jean Marc DESNUES Dimeo DINO Marc FONTAN Laurent GOMIS Pascal HAUDIQUERT Alain KULIGOWSKI Yves LEBRUN Raynald LECERF Bertrand MERLE Valérie MORENO Franck PERET Jean Luc ROY Guy RUIZ Pierre Henri POTHERAT Jean Luc ROY Guy RUIZ Jean Michel SEVIN Guy TARDIEU Jean Philippe TOURNOIS Patrick VALOT	Patrick BARRAUD Philippe BARRET Corinne BORDE Antonio BORGA Jean BOUGIE Guy CALABRE Jean Marc DESNUES Laurent GOMIS Pascal HAUDIQUERT Alain KULIGOWSKI Yves LEBRUN Raynald LECERF Bertrand MERLE Valérie MORENO Franck PERET Jean Luc ROY Guy RUIZ Jean Michel SEVIN Guy TARDIEU Jean Philippe TOURNOIS Patrick VALOT

<b>COMMISSION DE PROMOTION ET DE COMMUNICATION</b>					
	<b>1997 -2000</b>	<b>2000 -2002</b>	<b>2002 -2004</b>	<b>2004 - 2005</b>	<b>2005-2008</b>
Président	Jean Marc DESNUES	Jean Marc DESNUES	Jean Marc DESNUES	Jean Marc DESNUES	Jean Marc DESNUES
Vide Président		Jean Guillaume MEILLER	Jean Guillaume MEILLER	Dany DIEUDONNE	Dany DIEUDONNE
Secrétaire					Pierre BONNEVILLE
Membres	Jacques BOLLE Christian BROALLIER Pascal DUNIKOWSKI Jean Guillaume MEILLER Yves PRADEAU Emile TROUILHAS	Raoul BERTRAND Jacques BOLLE Pascal DUNIKOWSKI Marc JEANSOU Gérard MANCEAUX Yves PRADEAU Christian SARDIN Emile TROUILHAS	Raoul BERTRAND Jacques BOLLE Alain BONHOMME Pascal DUNIKOWSKI Marc JEANSOU Yves PRADEAU Emile TROUILHAS	Alain BONHOMME Fernand DIEUDONNE Pascal DUNIKOWSKI Jean Guillaume MEILLER Yves PRADEAU Emile TROUILHAS Gilles PRONO Raoul BERTRAND	Alain BONHOMME Fernand DIEUDONNE Jean Guillaume MEILLER Yves PRADEAU Emile TROUILHAS Raoul BERTRAND

COMMISSION DES RAIDS MARATHONS

1991 - 1992

puis

RALLYES TOUT TERRAIN

1992 à 1996



<b>COMMISSION DES RAIDS MARATHON</b>		<b>RALLYES TOUT TERRAIN</b>
	<b>1991 - 1992</b>	<b>1992-1996</b>
Président	Jean Pierre MOUGIN	René FERMONT
Vice Président		Jean Paul HIGY
Secrétaire		Catherine JUILLIET
Membres	Joël DAURES Gaston DOUMECQ LACOSTE Jean Louis DRONNE Bahman ENGHELABI AZAR René FERMONT Jean Paul HIGY Jean Pierre MOUGIN Christian VENIER	Bahman ENGHELABI AZAR Jean Marc BONNAY (-1993) René FERMONT Jean Paul HIGY Jean Christian PELLETIER Stéphane PETERHANSEL Christian VENIER Daniel VILLIER

LIGUE MOTOCYCLISTE REGIONALE

D'ALSACE

Depuis 1955

Départements du Bas Rhin (67) et Haut-Rhin (68).

	1955 - 1965	1965 - 1970	1970 - 1971	1971 - 1972	1972 - 1977	1977 - 1978	1978 - 1979
<b>Président</b>	Léonard SCHIRMER	Pas d'information	Jean SCHMITT	Jean SCHMITT	Jean SCHMITT	Pierre FISCHER	Pierre FISCHER
<b>Vice Pdts</b>				Bernard ZORN	Bernard DEVILLER	Gilbert WISSEMER	Gilbert WISSEMER
<b>Secrétaire</b>				Richard STEY	Richard STEY	Monique FISCHER	
<b>Trésorier</b>				Maurice LEMOINE Jean Claude LIDY	Gérard SCHUELLER Jean Claude LIDY	Jean Luc FLESCHE	Danièle FISCHER

	1979 - 1980	1980 - 1983	1983 - 1984	1984 - 1985	1985 - 1986	1986 - 1987	1987 - 1988
<b>Président</b>	Pierre FISCHER	Pierre FISCHER	Pierre FISCHER	Jean Paul HIGY	Jean Paul HIGY	Jean Paul HIGY	Jean Paul HIGY
<b>Vice Pdts</b>	Gilbert WISSEMER	René KRIEGER Jean Pierre LAPEYRADE	Jean Pierre LAPEYRADE Patrick ROLLING	Daniel JUNG Didier SCHMITT	Daniel JUNG Didier SCHMITT	Daniel JUNG Didier SCHMITT	Daniel JUNG Jean Joseph SIGRIST
<b>Secrétaire</b>	Danièle DALON	Patrick ROLLING Danièle DALON	Danièle FISCHER	Robert BEN AHMED	Robert BEN AHMED	Robert BEN AHMED	Robert CARNIEL
<b>Trésorier</b>	Jean Luc FLESCHE	Danièle DALON	Danièle FISCHER	Alain STOCKY		Jean Louis MONNAC	Antoine BOEGLIN Jean Louis MONNAC

	1988 - 1990	1990 - 1992	1992 - 1994	1994 - 1995	1995 - 1996	1996 - 1997	1997 - 1998
<b>Président</b>	Jean Paul HIGY	Jean Paul HIGY	Jean Paul HIGY	Jean Paul HIGY	Antoine BOEGLIN	Antoine BOEGLIN	Antoine BOEGLIN
<b>Pdt Délégué</b>			Daniel JUNG	Daniel JUNG	Daniel JUNG	Daniel JUNG	Daniel JUNG
<b>Vice Pdts</b>	Daniel JUNG	Daniel JUNG Antoine BOEGLIN Jean Pierre SCHNEIDER	Roland SAHY Jean Marc SCHICKEL	Roland SAHY Jean Marc SCHICKEL	Roland SAHY Jean Marc SCHICKEL	Roland SAHY Jean Marc SCHICKEL	Roland SAHY Jean Marc SCHICKEL
<b>Secrétaire</b>		Christian WEIBEL Jean Marie SARRON Laurence SONNTAG	Laurence SONNTAG		Monique WEIDER	Monique WEIDER	Danièle SELIG
<b>Trésorier</b>		Muriel JUNG	Muriel JUNG	Muriel JUNG	Muriel JUNG	Muriel JUNG	Danièle SELIG

	1998 - 2004	2004 - 2009	2009 - 2012	2012 - 2014
<b>Président</b>	Roland SAHY	Jean Marc SCHICKEL	Jean Marc SCHICKEL	Thierry POMMIER
<b>Vice Pdts</b>	Thierry FRANTZ Jean Marc SCHICKEL	Jacques GASSERT Thierry SELIG	Jacques GASSERT Thierry SELIG	Jacques GASSERT Jean Marc SCHICKEL
<b>Secrétaire</b>	Danièle SELIG	Carole BRUDER	Thierry POMMIER	Claudio JULIANO
<b>Trésorier</b>	Danièle SELIG	Danièle SELIG	Danièle SELIG	Danièle SELIG

# LIGUE MOTOCYCLISTE REGIONALE

## DE GUYENNE

Depuis 1955

## D'AQUITAINE

Depuis 1990

Départements de Dordogne (24), Gironde (33), Landes (40), Lot et Garonne (47), et Pyrénées Atlantiques (64).

	1955 - 1956	1956 - 1958	1958 - 1965	1965 - 1968	1968 - 1971	1971 - 1972	1972 - 1973
<b>Président</b>	Pierre FRAGNAUD	Pierre FRAGNAUD	Pierre FRAGNAUD	Pierre FRAGNAUD	Pierre FRAGNAUD	Pierre FRAGNAUD	Pierre FRAGNAUD
<b>Vice Pdts</b>		Réné VIDAL Marcel ROUX Jean VAQUE Robert COUSSINAT	Robert COUSSINAT Marcel ROUX Christian SIGALA Réné VIDAL	Jean RABIER Marcel ROUX Christian SIGALA Réné VIDAL	Jean RABIER Marcel ROUX Christian SIGALA Réné VIDAL	Marcel ROUX Christian SIGALA Réné VIDAL	Marcel ROUX Christian SIGALA Réné VIDAL
<b>Secrétaire</b>		André DOYENART	André DOYENART	Jacques CAPES	Lucien DESCHAMPS	Lucien DESCHAMPS	Lucien DESCHAMPS
<b>Trésorier</b>		Jacques ROCHEREAU	Jacques ROCHEREAU	Jacques ROCHEREAU	Jacques ROCHEREAU	Daniel BEAUVAIS	Daniel BEAUVAIS
<b>Adjoint</b>		M. BONNET		Lucien DESCHAMPS	Robert DOMEQ LARRIEU	Robert DOMEQ LARRIEU	

	1973 - 1975	1975 - 1976	1976 - 1977	1977 - 1978	1978 - 1980	1980 - 1984	1984 - 1985
<b>Président</b>	Pierre FRAGNAUD	Pierre FRAGNAUD	Pierre FRAGNAUD	Pierre FRAGNAUD	Pierre FRAGNAUD	Claude PRIVAT	Jean MONCHANY
<b>Vice Pdts</b>	Daniel RIPAULT Réné VIDAL Christian SIGALA Marcel ROUX	Daniel RIPAULT Réné VIDAL Christian SIGALA Marcel ROUX	Claude PRIVAT René BARDE Christian SIGALA Raymond TISON	Claude PRIVAT René BARDE Christian SIGALA Raymond TISON	Claude PRIVAT René BARDE Raymond TISON	Pierre FRAGNAUD Raymond TISON Jacques FAUCOULANCHE René BARDE	Maurice BLONDY Serge TAUZIN
<b>Secrétaire</b>	Lucien DESCHAMPS	Maryse BAZOUIN	Sylvie LOUIRET			Jean MONCHANY	Guy ACEVEDO
<b>Trésorier</b>	Daniel BEAUVAIS	Jean Claude ARROUY	Jean Claude ARROUY	Jean Claude ARROUY	Jean Claude ARROUY	Guy ACEVEDO	Michel CLUZEAU

	1985 - 1988	1988 - 1989	1989 - 1990	1990 - 1991	1991 - 1992	1992 - 1993	1993 - 1994
<b>Président</b>	Jean MONCHANY	Jean MONCHANY	Jean MONCHANY	Jean MONCHANY	Jean MONCHANY	Jean MONCHANY	Jean MONCHANY
<b>Vice Pdts</b>	Maurice BLONDY	Jean Claude DANDURAND	Jean Claude DANDURAND Christian BOUIN	Jean Claude DANDURAND Christian BOUIN	Jean Claude DANDURAND Christian BOUIN	Jean Claude DANDURAND Christian BOUIN	Christian BOUIN
<b>Secrétaire</b>	Guy ACEVEDO	Frédéric MAZABREY	Frédéric MAZABREY	Frédéric MAZABREY	Catherine MEOULE	Catherine MEOULE	Catherine MEOULE
<b>Trésorier</b>	Michel CLUZEAU	Jean Pierre REYSSET	Jean Pierre REYSSET	Jean Pierre REYSSET	Jean Pierre REYSSET	René GAUTHIER	René GAUTHIER

	1994 - 1996	1996 - 1998	1998 - 2000	2000 - 2004	2004 - 2006	2006 - 2007	2007 - 2008
<b>Président</b>	Jean Pierre COUCHE	Patrick THOLLAS	Patrick THOLLAS	Patrick THOLLAS	Patrick THOLLAS	Patrick THOLLAS	Patrick LAMOUREUX
<b>Vice Pdts</b>	Christian BOUIN	Gérard DANTONY Michel DULON	Gérard DANTONY Michel DULON	Nicole BORDES Gérard DANTONY	Nicole BORDES Patrick LAMOUREUX	Nicole BORDES Patrick LAMOUREUX	Nicole BORDES Patrick THOLLAS
<b>Secrétaire</b>	Catherine MEOULE	Catherine MEOULE	Catherine MEOULE	Catherine MEOULE	Catherine MEOULE	Catherine MEOULE	Catherine MEOULE
<b>Trésorier</b>	René GAUTHIER	J. Michel URRENGOECHEA	René GAUTHIER	Gérard TRESSE	Gérard TRESSE	Jacques CHALRET	Patrice DOUSSAUD
<b>Adjoint</b>				Carine SAMBARREY			Jacques CHALRET

	2008 - 2012	2012 - 2014
<b>Président</b>	Patrick LAMOUREUX	Patrick LAMOUREUX
<b>Vice Pdts</b>	Patrick THOLLAS Marie France CASONATO	Patrick THOLLAS Catherine MEOULE
<b>Secrétaire</b>	Catherine MEOULE	Patrice DOUSSAUD
<b>Trésorier</b>	Jean Louis DUFAU	Jean Louis DUFAU

# LIGUE MOTOCYCLISTE REGIONALE

## D'AUVERGNE

Depuis 1955

Départements de l'Allier (03), du Cantal (15), de la Haute-Loire (43), de la Nièvre (58) et du Puy de Dôme (63) jusqu'en 1959.

Départements de l'Allier (03), du Cantal (15), de la Haute-Loire (43), de la Nièvre (58), du Puy de Dôme (63), de la Corrèze (19) et de la Creuse (23) jusqu'en 1962.

Le département de la Nièvre (58) est passé dans la LMR de Bourgogne en 1962.

Départements de l'Allier (03), du Cantal (15), de la Haute-Loire (43), du Puy de Dôme (63), de la Corrèze (19) et de la Creuse (23) jusqu'en 1980.

La Corrèze (19) et la Creuse (23) ont intégré la LMR du Limousin en 1980.

Départements de l'Allier (03), du Cantal (15), de la Haute-Loire (43) et du Puy de Dôme (63) depuis 1981.

	1955 - 1956	1956 - 1958	1958 - 1965	1965 - 1974	1974 - 1976	1976 - 1980	1980 - 1984
<b>Président</b>	Marcel CORNET	Louis SOULALIOUX	Louis SOULALIOUX	Louis SOULALIOUX	Louis SOULALIOUX	Louis SOULALIOUX	Jean GENIN
<b>Vice Pdts</b>						Pierre BARON Emile MARCELLOT	Emile MARCELLOT Jean MEILLER
<b>Secrétaire</b>			Louis JULIEN	Paul YVAZARD	Jean GENIN	Jean GENIN	Jean Paul BIJON
<b>Trésorier</b>			Marcel CORNET	Marcel CORNET	Marcel CORNET	Paul YVAZARD	Paul YVAZARD

	1984 - 1986	1986 - 1992	1992 - 1993	1993 - 1996	1996 - 2000	2000 - 2001	2001 - 2003
<b>Président</b>	Jean GENIN	Jean CHIROUZE	Jean CHIROUZE	Jean CHIROUZE	Jean CHIROUZE	Claude LACOUR	Claude LACOUR
<b>Vice Pdts</b>	Pierre LACHAUSSEE Jean MEILLER	Jean MEILLER Pierre LA CHAUSSEE	Pierre LA CHAUSSEE Antoine MOULIN	Anne PINARDON Antoine MOULIN	Bernard JACQUEMIN Anne PINARDON Georges TEULIERE	Bernard JACQUEMIN Louis LETURC Anne Marie PINARDON Georges TEULIERE	Bernard JACQUEMIN Louis LETURC Anne Marie PINARDON Georges TEULIERE
<b>Secrétaire</b>	Georges GENIN	Colette GARDETTE	Claude LACOUR	Claude LACOUR	Claude LACOUR	Gil IMBERDIS	Gil IMBERDIS
<b>Trésorier</b>	Paul YVAZARD	Michel MARGOT	Jean DUGOURD	Jean DUGOURD	Jean DUGOURD	Jean DUGOURD	Michel LESMARIE

	2003 - 2005	2005 - 2008	2008 - 2010	2010 - 2012	2012 - 2014
<b>Président</b>	Claude LACOUR	Claude LACOUR	Jean Paul MEILLER	Jean Paul MEILLER	Vincent RIGAUDIAS
<b>Vice Pdts</b>	Louis LETURC Georges TEULIERE	Claude DUBREUIL Louis LETURC Vincent RIGAUDIAS	Claude DUBREUIL Michel LESMARIE Louis LETURC Vincent RIGAUDIAS	Claude DUBREUIL Michel LESMARIE Louis LETURC Vincent RIGAUDIAS	Claude DUBREUIL David GRANGE Serge LAVIGNE Philippe MOULIN
<b>Secrétaire</b>	Gil IMBERDIS	Gil IMBERDIS	Gil IMBERDIS		Laurent LELIEVRE
<b>Trésorier</b>	Michel LESMARIE	Michel LESMARIE	Christian PAGES	Christian PAGES	Pierre BONGIRAUD



# LIGUE MOTOCYCLISTE REGIONALE DE BOURGOGNE

Depuis 1955

Départements de la Côte d'Or (21), de Saône et Loire (71) et de l'Yonne (89) jusqu'en 1962.

Départements de la Côte d'Or (21), de Saône et Loire (71), de l'Yonne (89) et de la Nièvre (58) depuis 1962.

	1955 - 1956	1956 - 1958	1958 - 1960	1961 - 1963	1963 - 1965	1965 - 1967	1967 - 1968	1968 - 1971
<b>Président</b>	M. GAVOT	M. GAVOT	Henri GOUET	Henri GOUET	Henri GOUET	Henri GOUET	Henri GOUET	Henri GOUET
<b>Vice Pdts</b>		Henri GOUET M. BOURGEOIS	M. GAVOT Jean VEYRAT	Jean VEYRAT Louis DEAL M. HUMBERT	Louis DEAL Henri DESCHAMPS Jean ROBERT Jean VEYRAT	Roland CAMUS Louis DEAL Henri DESCHAMPS Jean ROBERT	Roland CAMUS Louis DEAL Henri DESCHAMPS Jean ROBERT	Louis DEAL Roland CAMUS André VION Pierre LACHEVRE
<b>Secrétaire</b>		M. PEMARTIN	Louis DEAL	Paul GOIFFON	Paul GOIFFON	Paul GOIFFON	Paul GOIFFON	Paul GOIFFON
<b>Adjoint</b>		Louis DEAL	Paul GOIFFON	M. HUGUENIN	Paul BRIZE	Paul BRIZE		
<b>Trésorier</b>		M. PEMARTIN	Henri POYER	Henri POYER	Henri POYER	Henri POYER	Henri POYER	Henri POYER
<b>Adjoint</b>		Louis DEAL	André SOYER	André SOYER	André SOYER	André SOYER	André SOYER	André SOYER

	1971 - 1972	1972 - 1973	1973 - 1976	1976 - 1978	1978 - 1980	1980 - 1984	1984 - 1987	1987 - 1988
<b>Président</b>	Henri GOUET	René HUGON	René HUGON	René HUGON	René HUGON	René HUGON	Jacques LEMAITRE	Jacques LEMAITRE
<b>Vice Pdts</b>	Louis DEAL Roland CAMUS André VION Pierre LACHEVRE	Roland CAMUS Louis DEAL Henri GOUET André VION	Roland CAMUS Louis DEAL Henri GOUET André VION	Roland CAMUS Louis DEAL François DAROUX Roger DUDOGNON Pierre REIMIG	Roland CAMUS Louis DEAL Roger DUDOGNON Pierre REIMIG	Louis DEAL Jean FRANGNE Jacques LEMAITRE Yannick ONGARO	Guy COMMAILLE Alain DEVAUX Yannick ONGARO Daniel PAPON	Guy COMMAILLE Alain DEVAUX Jacques PERRIGAULT Daniel PAPON
<b>Secrétaire</b>	Paul GOIFFON	Hubert PERAS	Hubert PERAS	Hubert PERAS	Hubert PERAS	Hubert RIBIER	Hubert RIBIER	Hubert RIBIER
<b>Trésorier</b>	Henri GOUET	Guy MAILLARD	Jean DUFOUR	Jean DUFOUR	Jean DUFOUR	Jean DUFOUR	Hubert RIBIER	Hubert RIBIER

	1988 - 1989	1989 - 1992	1992 - 1996	1996 - 1997	1997 - 1998	1998 - 2000	2000 - 2004	2004 - 2005
<b>Président</b>	Jacques LEMAITRE	Jacques LEMAITRE	Jacques LEMAITRE	Jacques LEMAITRE	Jacques LEMAITRE	Jacques LEMAITRE	Jacques LEMAITRE	Michel PARISE
<b>Vice Pdts</b>	Daniel PAPON	Robert FEBVRE Guy COMMAILLE Alain GRIVOT Alain BAUDRY	Robert FEBVRE François COURBOULEIX Alain GRIVOT Yannick ONGARO	François COURBOULEIX Alain GRIVOT Daniel HECTOR Yannick ONGARO	François COURBOULEIX Alain GRIVOT Christian SIBILLE Yannick ONGARO	François COURBOULEIX Alain GRIVOT Christian SIBILLE Yannick ONGARO	Régis MOREAU Jacky BONNE Alain GRIVOT Patrice HENNEQUIN	Jacques LEMAITRE Jacky BONNE Patrice HENNEQUIN Régis MOREAU Denis VERDIER
<b>Secrétaire</b>	Charles ARDOIN	Charles ARDOIN	Danielle HOOG	Danielle HOOG	Danielle HOOG	Danielle HOOG	Danielle HOOG	Danielle HOOG
<b>Trésorier</b>	Hubert RIBIER	Hubert RIBIER	Hubert RIBIER	Jean Paul BARGEOT	Jean Paul BARGEOT	Jean Paul BARGEOT	Jean Paul BARGEOT	Jean Paul BARGEOT
<b>Adjoint</b>				Hubert RIBIER	Hubert RIBIER			

	2005 - 2008	2008 - 2012	2012 - 2014
<b>Président</b>	Michel PARISE	Jean Pierre FOREST	Jean Pierre FOREST
<b>Vice Présidents</b>	Jacques LEMAITRE Jacky BONNE Alain GRIVOT Patrice HENNEQUIN Régis MOREAU	Jacques LEMAITRE Jacky BONNE Alain GRIVOT Patrice HENNEQUIN Régis MOREAU	Jacques LEMAITRE Jacky BONNE Alain GRIVOT Patrice HENNEQUIN Régis MOREAU
<b>Secrétaire</b>	Danielle HOOG	Danielle HOOG	Eliane FONGY
<b>Trésorier</b>	Jean Paul BARGEOT	Jean Paul BARGEOT	Michel PARISE

# LIGUE MOTOCYCLISTE REGIONALE

## D'ANJOU

Depuis 1955

## D'ANJOU-BRETAGNE

Depuis 1957

## DE BRETAGNE

Depuis 1962

Départements de Côtes du Nord (22), du Finistère (29), d'Ille et Vilaine (35), de Loire Inférieure puis Loire Atlantique en 1957 (44), de Maine et Loire (49), de Mayenne (53), du Morbihan (56) et de la Sarthe (72) jusqu'en 1962.

La Loire Atlantique (44) et le Maine et Loire (49) ont intégré la LMR des Pays de la Loire en 1962. La Sarthe (72) a intégré la LMR de Normandie en 1962 puis la LMR des Pays de la Loire en 1980.

Départements de Côtes du Nord (22), du Finistère (29), d'Ille et Vilaine (35), de Mayenne (53) et du Morbihan (56) jusqu'en 1980.

La Mayenne (53) a intégré la LMR des Pays de la Loire en 1980.

Départements de Côtes du Nord puis Côtes d'Armor (22) en 1991, du Finistère (29), d'Ille et Vilaine (35) et du Morbihan (56) depuis 1980.

	1955 - 1957	1957 - 1958	1958 - 1963	1963 - 1965	1965 - 1971	1971 - 1972	1972 - 1976
<b>Président</b>	Marcel SEERY	Marcel SEERY	Joseph GAUTIER	Joseph GAUTIER	Joseph GAUTIER	Joseph GAUTIER	Roger MOREAU
<b>Vice Pdts</b>		André BERNARD Marcel DUPRE	André BERNARD André LE HIR	André LE HIR Henri LE SAUX	André LE HIR Jacques LANDOUAR	André LE HIR	Albert LETIRANT Pierre BEGASSE Hubert LAMERIE
<b>Secrétaire</b>		Raymond ACAT	Raymond ACAT	Roger MOREAU	Pierre MORINIERE	Pierre MORINIERE	Hervé KERVELLA
<b>Trésorier</b>		Marcel CANIT	Marcel CANIT	Pierre MORINIERE	Eugène MOYOU	Pierre MORINIERE	Hervé KERVELLA

	1976 - 1977	1977 - 1978	1978 - 1980	1980 - 1984	1984 - 1986	1986 - 1987	1987 - 1988
<b>Président</b>	Hervé KERVELLA	Pierre MORINIERE	Pierre MORINIERE	Hervé KERVELLA	Hervé KERVELLA	Daniel RABASTE	Daniel RABASTE
<b>Vice Pdts</b>	Pierre BEGASSE Corentin FEUNTEN Albert LETIRANT Pierre MORINIERE	André LE HIR Corentin FEUNTEN Albert LETIRANT	André LE HIR Corentin FEUNTEN Albert LETIRANT Yves MILLOT	Corentin FEUNTEN Albert LETIRANT	Corentin FEUNTEN	Corentin FEUNTEN Jean Claude CLAVREUL Noël HAMONIAUX	Jean Claude CLAVREUL Noël HAMONIAUX
<b>Secrétaire</b>	Jean ROUDAUT	Marc BOURDET	Marc BOURDET	Marc BOURDET	Marc BOURDET	Marc BOURDET	Marc BOURDET
<b>Trésorier</b>	Raymond LE BOULCH	Marc BOURDET	Marc BOURDET	Marc BOURDET	Marc BOURDET	Marc BOURDET	Marc BOURDET

	1988 - 1989	1989 - 1992	1992 - 2000	2000 - 2004	2004 - 2012	2012 - 2014
<b>Président</b>	Jean Claude CLAVREUL	Jean Claude CLAVREUL	Jean Claude CLAVREUL	Jean Claude CLAVREUL	Jean Claude CLAVREUL	Jean Claude CLAVREUL
<b>Vice Pdts</b>	Noël HAMONIAUX Loïc TIENGOU Hervé KERVELLA	Noël HAMONIAUX Loïc TIENGOU	Noël HAMONIAUX Loïc TIENGOU	Jacques ARNAL Loïc TIENGOU Michel MARCHADIER Serge RINGENBACH	Jacques ARNAL Loïc TIENGOU Jean Luc GILARD Serge RINGENBACH	Jacques ARNAL Serge RINGENBACH Yannick LUCAS André CHAUSSE
<b>Secrétaire</b>	Marc BOURDET	Alain ROUILLE	Patrick BERTAUD	Patrick BERTAUD	Patrick BERTAUD	Patrick BERTAUD
<b>Adjoint</b>			Alain ROUILLE	Patrick LENFANT		
<b>Trésorier</b>	Alain ROUILLE	Alain ROUILLE	Patrick BERTAUD	Patrick BERTAUD	Patrick BERTAUD	Patrick BERTAUD
<b>Adjoint</b>			Alain ROUILLE	Patrick LENFANT		

# LIGUE MOTOCYCLISTE REGIONALE

## DE L'ORLEANAIS

Depuis 1955

## DU CENTRE

Depuis 1989

Départements du Cher (18), de l'Indre (36), de l'Indre et Loire (37), du Loir et Cher (41) et du Loiret (45) jusqu'en 1962.

Départements du Cher (18), de l'Eure et Loire (28), de l'Indre (36), de l'Indre et Loire (37), du Loir et Cher (41) et du Loiret (45) depuis 1962.

	1955 - 1956	1956 - 1958	1958 - 1960	1961 - 1965	1965 - 1966	1966 - 1967	1967 - 1971
<b>Président</b>	Marcel SIMEON	Norbert RAUDET	Norbert RAUDET	Norbert RAUDET	Norbert RAUDET	Norbert RAUDET	Norbert RAUDET
<b>Vice Pdts</b>			M. ARCHAMBAULT M. BARRE M. BRIQUEZ M. MARTIN M. SABLE M. SIMONET	M. ARCHAMBAULT M. BARRE M. CHOPINEAU M. MARTIN M. SABLE M. SIMONET M. LACOSTE	M. ARCHAMBAULT M. BARRE M. CHAUSSARD Maurice COEURET André FRANCOIS M. MARTIN M. SABLE	M. ARCHAMBAULT M. BARRE M. CHAUSSARD Maurice COEURET André FRANCOIS M. MARTIN M. SABLE	M. ARCHAMBAULT M. CHAUSSARD Maurice COEURET André FRANCOIS M. MARTIN M. SABLE
<b>Secrétaire</b>			M. LORDET	M. LORDET	M. LORDET	Raoul BELUET	Raoul BELUET
<b>Trésorier</b>			Marcel SIMEON	Marcel SIMEON	Marcel SIMEON	Marcel SIMEON	Marcel SIMEON

	1971 - 1972	1972 - 1973	1973 - 1976	1976 - 1977	1977 - 1979	1979 - 1980	1980 - 1983
<b>Président</b>	Maurice COEURET	Maurice COEURET	Maurice COEURET	Guy DORLET	Guy DORLET	Guy DORLET	Guy DORLET
<b>Vice Pdts</b>	M. SABLE André FRANCOIS	M. SABLE André FRANCOIS	André FRANCOIS M. MOUVET	André FRANCOIS M. LEROUX	André FRANCOIS M. LEROUX	André FRANCOIS M. LEROUX	André FRANCOIS Jean GAUTIER
<b>Secrétaire</b>	Raoul BELUET Claude GERAY	Raoul BELUET	Raoul BELUET Claude GERAY	Maurice COEURET Michèle RIMBAULT	Maurice COEURET Catherine DORLET	Maurice COEURET Catherine RAFFESTIN	Maurice COEURET Catherine RAFFESTIN
<b>Trésorier</b>	Marcel SIMEON	Marcel SIMEON	Marcel SIMEON	Bernard HARANG	Bernard HARANG	Bernard HARANG	Bernard HARANG

	1983 - 1984	1984 - 1986	1986 - 1988	1988 - 1989	1989 - 1992	1992 - 1996	1996 - 1998
<b>Président</b>	Guy DORLET	Guy DORLET	Guy DORLET	Guy DORLET	Guy DORLET	Guy DORLET	Guy DORLET
<b>Vice Pdts</b>	André FRANCOIS Jean GAUTIER	Maurice COEURET Jean GAUTIER	Maurice COEURET Jean GAUTIER	Maurice COEURET	Maurice COEURET Jean HUGUET	Maurice COEURET Julien DUGUEY	Jacques ROBLIN Jacques RIVIERE
<b>Secrétaire</b>	Maurice COEURET Catherine RAFFESTIN	René MARCHAND	René MARCHAND Catherine RAFFESTIN	Jean François TROLARD	Jean François TROLARD	Pierre PLOTTON	Pierre PLOTTON
<b>Trésorier</b>	Nicole BROUAL	Nicole BROUAL	Nicole BROUAL	Nicole BROUAL	Nicole BROUAL	Nicole BROUAL	Nicole BROUAL

	1998 - 2000	2000 - 2002	2002 - 2004	2004 - 2007	2007 - 2008	2008 - 2011	2011 - 2012
<b>Président</b>	Jacques ROBLIN	Jacques ROBLIN	Jacques ROBLIN	Jacques ROBLIN	Jacques ROBLIN	Jacques ROBLIN	Alain BELLANGER
<b>Vice Pdts</b>	Guy DORLET Jacques RIVIERE	Jacques RIVIERE Pierre GOUSSARD	Jacques RIVIERE Pierre GOUSSARD	Alain BELLANGER Jacques RIVIERE	Alain BELLANGER	Alain BELLANGER Max DAUVOIS	Jacques ROBLIN Max DAUVOIS
<b>Secrétaire</b>	Pierre PLOTTON	Chantal GALLAND	Jacques ROBLIN	Pierre GOUSSARD	Pierre GOUSSARD	Pierre GOUSSARD	Pierre GOUSSARD
<b>Trésorier</b>	Nicole BROUAL	Christiane RIVIERE	Christiane RIVIERE	Christiane RIVIERE		Janine CHEVEREAU	Janine CHEVEREAU

	2012 - 2014
<b>Président</b>	Alain BELLANGER
<b>Vice Pdts</b>	Michel CHEVEREAU Max DAUVOIS
<b>Secrétaire</b>	Pierre GOUSSARD
<b>Adjoint</b>	Doriane NOYER
<b>Trésorier</b>	Janine CHEVEREAU
<b>Adjoint</b>	Jacques ROBLIN



# LIGUE MOTOCYCLISTE REGIONALE

## DE CHAMPAGNE

Depuis 1955

## DE CHAMPAGNE ARDENNES

Depuis 1989

Départements de l'Aisne (02), des Ardennes (08), de l'Aube (10), de la Marne (51) et de la Haute Marne (52) jusqu'en 1980.

Le département de l'Aisne (02) a été intégré à la LMR de Picardie en 1980.

Départements des Ardennes (08), de l'Aube (10), de la Marne (51) et de la Haute Marne (52) depuis 1980.

	1955 - 1956	1956 - 1958	1958 - 1965	1965 - 1968	1968 - 1973	1973 - 1976	1976 - 1980
<b>Président</b>	M. HILD	M. HILD	Gaston PERARD	Gaston PERARD	Gaston PERARD	Gaston PERARD	Guy MOREAUX
<b>Vice Pdts</b>		Guy MOREAUX Gaston PERARD	Pierre ALEXANDRE Henry BAUER Charles TAQUET	Pierre ALEXANDRE Henry BAUER Serge LEQUEUX	Pierre ALEXANDRE Serge LEQUEUX Louis THIVET	Pierre ALEXANDRE Serge LEQUEUX	Raymond USIETO Pierre BOULANGER Pierre ALEXANDRE Gaston PERARD
<b>Secrétaire</b>		M. DURIN	Guy MOREAUX	Guy MOREAUX	Guy MOREAUX	Guy MOREAUX	Paul MILLET
<b>Trésorier</b>		Raymond PERCHAT	Raymond PERCHAT	Raymond PERCHAT	Raymond PERCHAT	Raymond PERCHAT	Emile PITOUX MASSON

	1980 - 1984	1984 - 1985	1985 - 1986	1986 - 1987	1987 - 1988	1988 - 1991	1991 - 1992
<b>Président</b>	Guy MOREAUX	Guy MOREAUX	Maurice CHEVILLOT	Maurice CHEVILLOT	Maurice CHEVILLOT	Maurice CHEVILLOT	Maurice CHEVILLOT
<b>Vice Pdts</b>	Pierre VIOIX Gaston PERARD Hubert GOUBAULT Maurice CHEVILLOT	Maurice CHEVILLOT Pierre VIOIX	Pierre VIOIX	Pierre VIOIX Jean Pol TOURTE	Pierre VIOIX	Serge DELIGNY Maurice PONCELET	Serge DELIGNY
<b>Secrétaire</b>	Daniel JOURDAN	Daniel DUTERNE	Daniel DUTERNE	Daniel DUTERNE	Daniel DUTERNE	Daniel DUTERNE	Daniel DUTERNE
<b>Trésorier</b>	Emile PITOUX MASSON	Emile PITOUX MASSON	Emile PITOUX MASSON	Emile PITOUX MASSON	Emile PITOUX MASSON	Emile PITOUX MASSON	Emile PITOUX MASSON

	1992 - 1996	1996 - 2000	2000 - 2001	2001 - 2008	2008 - 2009	2009 - 2010	2010 - 2011
<b>Président</b>	Maurice CHEVILLOT	Maurice CHEVILLOT	Guy BARTHE	Guy BARTHE	Guy BARTHE	Jean Pol TOURTE	Joël FAIVRE
<b>Vice Pdts</b>	Serge DELIGNY Jean Pol TOURTE	Gilbert BRUGNON Jacques SEURAT Jean Pol TOURTE	Jean Pol TOURTE Michel SOT	Jean Pol TOURTE Michel SOT	Gérald BERNIER Joël FAIVRE Michel SOT Jean Pol TOURTE	Gérald BERNIER Joël FAIVRE Michel SOT Jean Pol TOURTE	Gérald BERNIER Michel SOT Jean Paul TOURTE Jean Pol TOURTE
<b>Secrétaire</b>	Daniel DUTERNE	Daniel DUTERNE	Nathalie TESSIER	Nathalie TESSIER	Nathalie TESSIER	Nathalie TESSIER	Nathalie TESSIER
<b>Trésorier</b>	Patrick GUILLARDEL	Patrick GUILLARDEL		Jean Pol TOURTE	Jean Pol TOURTE	Jean Pol TOURTE	Jean Pol TOURTE

	<b>2011 - 2013</b>	<b>2013 - 2014</b>
<b>Président</b>	Jean Pol TOURTE	Jean Pol TOURTE
<b>Vice Pdts</b>	Joël FAIVRE Michel GIRAUX Michel SOT Stéphane LECOESTER	Joël FAIVRE Michel GIRAUX Michel SOT
<b>Secrétaire</b>	Nathalie TESSIER	Nathalie TESSIER
<b>Trésorier</b>	<b>Nathalie TESSIER</b>	<b>Nathalie TESSIER</b>

# LIGUE MOTOCYCLISTE REGIONALE

## DE CORSE

### Créée en 1983

Départements de Corse (20), (Corse du Sud (2A) et Haute Corse (2B) puis en 1996).

	1983 - 1984	1984 - 1985	1985 - 1987	1987 - 1988	1988 - 1990	1990 - 1992
<b>Président</b>	Jean Jacques POGGIOLI	Jean Jacques POGGIOLI	Jean Jacques POGGIOLI	Jean Jacques POGGIOLI	Jean Jacques POGGIOLI	Jacques MARTINETTI
<b>Vice Pdts</b>	Jean Marc ATTOLINI Michel REYNAUD Christian ALFONSI	Jacques MARTINETTI Didier PUJOL Michel REYNAUD	Jacques MARTINETTI Didier PUJOL Michel REYNAUD	Jacques MARTINETTI	Jacques MARTINETTI	
<b>Secrétaire</b>	Charles Henri SALVINI	Charles Henri SALVINI	Monique POGGIOLI	Monique POGGIOLI	Muriel BARILLE	Max GAURIT
<b>Trésorier</b>	Jean Pierre ORSUCCI	Jean Pierre ORSUCCI	Jean Pierre ORSUCCI	Didier PUJOL	Paul BINIELLI	Jean Jules DOUMENS

	1992 - 1995	1995 - 1997	1997 - 2000	2000 - 2001	2001 - 2004	2004 - 2006
<b>Président</b>	Marc MEMMI	Marc MEMMI	Claude PIETRI	Pierre MEMMI	Pierre MEMMI	Eric DECHERCHI
<b>Vice Pdts</b>	Jean Jules DOUMENS Robert RENAULT	Robert RENAULT	Henry ARMANI	Jean Louis VESCOVI Serge CUCULIERE	Jean Louis VESCOVI Jacques Philippe CASAMATTA	Laurent MANENTI
<b>Secrétaire</b>	Robert RENAULT	Robert RENAULT	Laurent CORCHIA	Jean Claude MAIRE	Jean Claude MAIRE	Eric DECHERCHI
<b>Trésorier</b>	Claude PIETRI	Claude PIETRI	Anthony PIETRI	Philippe MICHELETTI	Philippe MICHELETTI	Philippe MICHELETTI

	2006 - 2008	2008 - 2009	2009 - 2010	2010 - 2011	2011 - 2012	2012 - 2013
<b>Président</b>	Alain GRANGE	Alain GRANGE	Alain GRANGE	Alain GRANGE	Laurent PERALDI	Laurent PERALDI
<b>Vice Pdts</b>	Laurent PERALDI	Laurent PERALDI	Laurent PERALDI	Laurent PERALDI	Manuel SAUVAIRE	Vincent DUSSOLLIER
<b>Secrétaire</b>	Eric DECHERCHI	Monique POGGIOLI	Manuel SAUVAIRE Charles BULTEZ	Manuel SAUVAIRE		Manuel SAUVAIRE
<b>Trésorier</b>	Philippe MICHELETTI	Philippe MICHELETTI	Philippe MICHELETTI	Philippe MICHELETTI	Philippe MICHELETTI	Alain GRANGE

	2013 - 2014
<b>Président</b>	Laurent PERALDI
<b>Vice Pdts</b>	Vincent DUSSOLLIER
<b>Secrétaire</b>	Manuel SAUVAIRE
<b>Trésorier</b>	Thierry GALEAZZI

# LIGUE MOTOCYCLISTE REGIONALE

## DE FLANDRES

Depuis 1955

Départements du Nord (59), du Pas de Calais (62) et de la Somme (80) jusqu'en 1980.

La Somme (80) a intégré la LMR de Picardie en 1980.

Départements du Nord (59) et du Pas de Calais (62) depuis 1980.

	1955 - 1956	1956 - 1957	1957 - 1958	1958 - 1960	1961 - 1965	1965 - 1967	1967 - 1968
<b>Président</b>	Jacques CASTEL	Jacques CASTEL	Jacques CASTEL	Jacques CASTEL	Jean DERYDE	Eugène VAN LAERE	Eugène VAN LAERE
<b>Vice Pdts</b>		Jean PATTE Henri ROY	Henri ROY	Henri ROY Edmond BALLIEU	Edmond BALLIEU Jean PATTE	Edmond BALLIEU Jean PATTE Marcel RABACHE	Jean PATTE Marcel RABACHE Georges ROGER
<b>Secrétaire</b>		Paul DHERIN	Paul DHERIN	Paul DHERIN	Paul DHERIN	Paul DHERIN	Paul DHERIN
<b>Trésorier</b>		M. MILLECAMPS	Roger VANLANCKER	Roger VANLANCKER	Roger VANLANCKER	Roger VANLANCKER	Raymond VAN DYCKE

	1968 - 1972	1972 - 1976	1976 - 1978	1978 - 1980	1980 - 1983	1983 - 1984	1984 - 1988
<b>Président</b>	Eugène VAN LAERE	Eugène VAN LAERE	Eugène VAN LAERE	Eugène VAN LAERE	Eugène VAN LAERE	René FERMONT	René FERMONT
<b>Vice Pdts</b>	Arsène HEMERY Jean PATTE Marcel RABACHE Georges ROGER	Jean PATTE Georges ROGER Michel VOYEZ Raymond QUILICO	Georges ROGER Jean PATTE Gilbert ENCRUE Michel VOYEZ	Georges ROGER Jean PATTE Gilbert ENCRUE Michel VOYEZ	Claude MARTEAU Bernard GARDE Michel VOYEZ Georges TAQUET	Claude MARTEAU Bernard GARDE Michel VOYEZ Georges TAQUET	Francis CONVERSE Marcel TRIGO Michel VOYEZ Christian LONCKE
<b>Secrétaire</b>	Paul DHERIN	Claude VERCRUYSSSE	Jean Pierre LEFEBVRE Raymond VAN DYCKE	Jean Pierre LEFEBVRE Raymond VAN DYCKE	Jean Pierre LEFEBVRE	Jean Pierre LEFEBVRE	Eugène VAN LAERE
<b>Trésorier</b>	Raymond VAN DYCKE	Raymond VAN DYCKE	M. GODDEFROY		André DEBOUTTE	André DEBOUTTE	André DEBOUTTE

	1988 - 1992	1992 - 1996	1996 - 1999	1999 - 2000	2000 - 2004	2004 - 2008	2008 - 2010
<b>Président</b>	René FERMONT	René FERMONT	René FERMONT	René FERMONT	René FERMONT	Marc JEANSOU	Marc JEANSOU
<b>Vice Pdts</b>	Francis CONVERSE	Marc JEANSOU Paul CHARLET	Marc JEANSOU Paul CHARLET	Marc JEANSOU Paul CHARLET	Marc JEANSOU Paul CHARLET	Jean Paul WACQUET	André THOMAS
<b>Secrétaire</b>	Eugène VAN LAERE	Eugène VAN LAERE Isabelle ANDRIEU	Eugène VAN LAERE Claude BLUMENTHAL	Claude BLUMENTHAL	Isabelle ANDRIEU	Isabelle ANDRIEU	Isabelle ANDRIEU
<b>Trésorier</b>	André DEBOUTTE	André DEBOUTTE	André DEBOUTTE	André DEBOUTTE	Raymond TRENCHANT	Jean Noël GODDEFROY	

	2010 - 2012	2012 - 2014
<b>Président</b>	Marc JEANSOU	Frédéric SCHOTS
<b>Vice Pdts</b>	André THOMAS	Jean Paul WACQUET
<b>Secrétaire</b>	Isabelle ANDRIEUX	Isabelle BUDKA
<b>Trésorier</b>	Jean Noël GODDEFROY	Jean Marc BRODBECK



LIGUE MOTOCYCLISTE REGIONALE

DE FRANCHE COMTE

Depuis 1955

Départements du Doubs (25), du Jura (39), de la Haute Saône (70) et du Territoire de Belfort (90).

	1955 - 1956	1956 - 1958	1958 - 1960	1961 - 1965	1965 - 1966	1966 - 1972	1972 - 1976	1976 - 1980
<b>Président</b>	M. TORTILLET	M. TORTILLET	M. LACLOTTE	Louis PAQUET	Louis PAQUET	Louis PAQUET	Louis PAQUET	Raymond GLAUS
<b>Pdts d'Honneur</b>		M. LACLOTTE Antoine PEUGEOT M. PRUDHOMME						
<b>Vice Présidents</b>		M. BAINIER M. MIALON	Antoine PEUGEOT M. PRUDHOMME	Antoine PEUGEOT M. PRUDHOMME	Antoine PEUGEOT M. PRUDHOMME	M. MATHEY M. REHN M. ROSE	Albert MEULLENET J.P. MOUGIN	Albert MEULLENET J.P. MOUGIN René FOLTZER
<b>Secrétaire</b>		M. CHARIGNON	M. EYSSAUTIER	M. EYSSAUTIER	M. EYSSAUTIER	René BAZARD	René BAZARD	Marcel BEGEOT
<b>Trésorier</b>		M. MOINOT	M. MOINOT	M. MIALON	Mme JOYARD	Raymond GLAUS	Raymond GLAUS	Michel ROBERT

	1980 - 1985	1985 - 1986	1986 - 1988	1988 - 1989	1989 - 1990	1990 - 1991	1991 - 1992	1992 - 1996
<b>Président</b>	Raymond GLAUS	Raymond GLAUS	Raymond GLAUS	Raymond GLAUS	Raymond GLAUS	André LEPRINCE	Raoul BERTRAND	Raoul BERTRAND
<b>Vice Présidents</b>	Michel ROBERT J.P. MOUGIN Albert MEULLENET	André LEPRINCE Denis SCHIRLIN	André LEPRINCE Denis SCHIRLIN	Albert MEULLENET	Albert MEULLENET André LEPRINCE	Albert MEULLENET Jean LIARD	Albert MEULLENET Jean LIARD	Albert MEULLENET André GIRARDOT
<b>Secrétaire</b>	Denis SCHIRLIN Marcel BEGEOT	Geneviève HENRY	Geneviève HENRY	Denis SCHIRLIN	Denis SCHIRLIN	Denis SCHIRLIN	Denis SCHIRLIN	Denis SCHIRLIN Colette LOMBARD
<b>Trésorier</b>	Michel ROBERT	André LEPRINCE	André LEPRINCE	Michel LAURENCOT	Michel LAURENCOT	Michel LAURENCOT	Michel LAURENCOT	Michel LAURENCOT

	1996 - 2004	2004 - 2008	2008 - 2009	2009 - 2012	2012 - 2013	2013 - 2014
<b>Président</b>	Raoul BERTRAND	Raoul BERTRAND	Christian GOUX	Christian GOUX	Christian GOUX	Christian GOUX
<b>Vice Présidents</b>	André GIRARDOT Claude ETHALON	Claude ETHALON Alain RAMEL	Gaston BERTRAND	Gaston BERTRAND Claude ETHALON	Gaston BERTRAND Alain RAMEL	Gaston BERTRAND
<b>Secrétaire</b>	Colette LOMBARD	Colette LOMBARD	Colette LOMBARD	Colette LOMBARD	Colette LOMBARD	Colette LOMBARD
<b>Trésorier</b>	Michel LAURENCOT	Michel LAURENCOT	Michel LAURENCOT	Michel LAURENCOT	Michel LAURENCOT	Michel LAURENCOT

# LIGUE MOTOCYCLISTE REGIONALE

## D'ILE DE FRANCE

### Depuis 1955

Départements de l'Eure et Loire (28), de l'Oise (60), de Seine (75), de Seine et Oise (78) et de Seine et Marne (77) jusqu'en 1962.

L'Eure et Loire (28) a intégré la LMR du Centre en 1962.

Départements de l'Oise (60), de Seine (75), de Seine et Oise (78) et de Seine et Marne (77) jusqu'en 1965.

Départements de l'Oise (60), de Seine puis Paris (75) en 1968, de Seine et Marne (77), des Yvelines (78), de l'Essonne (91), des Hauts de Seine (92), de Seine Saint Denis (93), du Val de Marne (94) et du Val d'Oise (95) jusqu'en 1980.

L'Oise (60) a intégré la LMR de Picardie en 1980

Départements de Paris (75), de Seine et Marne (77), des Yvelines (78), de l'Essonne (91), des Hauts de Seine (92), de Seine Saint Denis (93), du Val de Marne (94) et du Val d'Oise (95) depuis 1980.

	1955 - 1958	1958 - 1960	1961 - 1964	1964 - 1965	1965 - 1966	1966 - 1968	1968 - 1971
<b>Président</b>	Roger BOUVET	Roger BOUVET	Roger BOUVET	Roger BOUVET	Roger BOUVET	Louis BOUVRON	Louis BOUVRON
<b>Vice Présidents</b>		M. BUFFAVENT André DRUET René RENAUD M. YVETOT	Gabriel COUTURIER André DRUET René RENAUD M. YVETOT	Gabriel COUTURIER André DRUET René RENAUD Maurice VIMONT	Gabriel COUTURIER André DRUET René RENAUD Maurice VIMONT	Claude BESSET André DRUET René RENAUD Maurice VIMONT	Claude BESSET André DRUET René RENAUD Maurice VIMONT
<b>Secrétaire</b>		Louis BOUVRON	Louis BOUVRON	Louis BOUVRON	Louis BOUVRON	Jacques CHARRIER	Jacques CHARRIER
<b>Adjoint</b>				Jacques CHARRIER	Jacques CHARRIER	Gaston DOUMECQ LACOSTE	André RENAULT
<b>Trésorier</b>					<b>Gaston BLAT</b>	<b>Gaston BLAT</b>	<b>Gaston BLAT</b>
<b>Adjoint</b>						<b>Marcel DELAHERCHE</b>	<b>Gaston DOUMECQ LACOSTE</b>

	1971 - 1972	1972 - 1973	1973 - 1976	1976 - 1978	1978 - 1980	1980 - 1984	1984 - 1987
<b>Président</b>	Louis BOUVRON	Louis BOUVRON	Louis BOUVRON	Louis BOUVRON	Louis BOUVRON	Louis BOUVRON	Louis BOUVRON
<b>Vice Présidents</b>	Claude BESSET René RENAUD Maurice VIMONT	Claude BESSET René RENAUD Maurice VIMONT	Claude BESSET René RENAUD Maurice VIMONT	Claude BESSET René RENAUD Maurice VIMONT Jacques TIMOSSI	René RENAUD Maurice VIMONT Jacques TIMOSSI	René RENAUD Jacques TIMOSSI Gaston DOUMECQ LACOSTE Roger BOUSCAL Gaston MAISON	Gaston DOUMECQ LACOSTE Yves PIONNIER Noël RENOARD André RENAULT Gaston MAISON
<b>Secrétaire</b>	André RENAULT	André RENAULT	Gaston DOUMECQ LACOSTE	Gaston DOUMECQ LACOSTE	Gaston DOUMECQ LACOSTE	Gaston DOUMECQ LACOSTE	Gaston MAISON
<b>Adjoint</b>	Gaston DOUMECQ LACOSTE						
<b>Trésorier</b>	<b>Gaston BLAT</b>	<b>Gaston BLAT</b>	<b>Gaston BLAT</b>	<b>Gaston BLAT</b>	<b>Gaston BLAT</b>	<b>Gaston BLAT</b>	<b>Jean Claude TUELLE</b>
<b>Adjoint</b>	<b>Henry LOUIS</b>						

	1987 - 1988	1988 - 1989	1989 - 1993	1993 - 1994	1994 - 1996	1996 - 2000	2000 - 2004
<b>Président</b>	Louis BOUVRON	Jacques BOLLE	Jacques BOLLE	Jacques BOLLE	Jacques BOLLE	Jacques BOLLE	Jacques BOLLE
<b>Vice Présidents</b>	Gaston DOUMECQ LACOSTE Yves PIONNIER Noël RENOARD André RENAULT	Jean Eric GOULEY Yves PIONNIER	Jean Eric GOULEY Yves PIONNIER Gaston DOUMECQ LACOSTE	Jean Eric GOULEY Noël RENOARD Gaston DOUMECQ LACOSTE	Jean Eric GOULEY Noël RENOARD Gaston DOUMECQ LACOSTE	Gaston DOUMECQ LACOSTE Jacky FARAIN Noël RENOARD	Fernand DIEUDONNE Noël RENOARD
<b>Secrétaire</b>	Daniel BILLON	Claude BOUTET	Claude BOUTET	Claude BOUTET	Claude BOUTET	Claude BOUTET	Claude BOUTET
<b>Trésorier</b>	<b>Gilbert MIGNOT</b>	<b>Gilbert MIGNOT</b>	<b>Gilbert MIGNOT</b>	<b>Serge PERREAU</b>		<b>Philippe LE PIT</b>	<b>Philippe LE PIT</b>

	2004 - 2005	2005 - 2007	2007 - 2008	2009	2009 - 2012	2012 - 2014
<b>Président</b>	Jacques BOLLE	Jacques BOLLE	Jacques BOLLE	Fernand DIEUDONNE	Fernand DIEUDONNE	Fernand DIEUDONNE
<b>Vice Présidents</b>	Fernand DIEUDONNE Jean Pierre MOREAU Noël RENOUARD	Fernand DIEUDONNE Noël RENOUARD	Fernand DIEUDONNE Noël RENOUARD Bernard COUSSET	Noël RENOUARD Bernard COUSSET	Noël RENOUARD Bernard COUSSET Olivier QUENOLLE	Jean Luc MAINDRON Charles KRAJKA Olivier QUENOLLE
<b>Secrétaire</b>	Claude BOUTET	Bernard COUSSET				
<b>Trésorier</b>	Philippe LE PIT	Philippe LE PIT	Philippe LE PIT	Philippe LE PIT	Philippe LE PIT	Philippe LE PIT

LIGUE MOTOCYCLISTE REGIONALE

DU LANGUEDOC

Depuis 1955

DU LANGUEDOC ROUSSILLON

Depuis 1964

Départements de l'Aude (10), du Gard (30), de l'Hérault (34), de Lozère (48) et des Pyrénées Orientales (66).

	1955 - 1964	1964 - 1968	1968 - 1972	1972 - 1975	1975 - 1976	1976 - 1980	1980 - 1984
<b>Président</b>	Joseph LARTIGA	Henry NOUVEL	Henry NOUVEL	Yves VELLAS	Yves VELLAS	Jean Marie RIEU	Jean Marie RIEU
<b>Pdt d'Honneur</b>		Joseph LARTIGA	Joseph LARTIGA				
<b>Pdt Délégué</b>					Henry NOUVEL		
<b>Vice Présidents</b>		Maurice BOUSQUET Ernest JONQUET Georges MAGDALON	Maurice BOUSQUET Ernest JONQUET Pierre NAVARRO	Maurice BOUSQUET Roland NOE Yves FORNER Henri PERRIS	Maurice BOUSQUET Roland NOE Yves FORNER Henri PERRIS	Emile TROUILHAS Roland NOE Roland ALVARO Guy VIDAL Bernard ALLE	Georgette GRIMAUD Emile TROUILHAS Guy TOURNIER Bernard ALLE
<b>Secrétaire</b>		Robert BOSC	Robert BOSC	Jean Marie RIEU	Jean Marie RIEU	Jean Marc CRUMIERE	Jean Marc CRUMIERE
<b>Trésorier</b>		Georges CATHALA	Georges CATHALA	Jean Claude NOELL	Jean Louis VERDEIL	Jean Louis VERDEIL	Jean Louis VERDEIL

	1984 - 1985	1985 - 1986	1986 - 1988	1988 - 1989	1989 - 1992	1992 - 1996	1996 - 2000
<b>Président</b>	Jean Marc CRUMIERE	Jean Marc CRUMIERE	Jean Marc CRUMIERE	Jean Marc CRUMIERE	Jean Marc CRUMIERE	Emile TROUILHAS	Jean MOREAU
<b>Vice Présidents</b>	Bernard ALLE Alain ABOULINC Georgette GRIMAUD Jean Marie RIEU	Bernard ALLE Alain ABOULINC Georgette GRIMAUD Jean Marie RIEU Gilles CHARPAIL	André AUSSILLOUS Alain ABOULINC Richard PAILLON Jean Marie RIEU Gilles CHARPAIL		Emile TROUILHAS Jean MOREAU	Jean Marc CRUMIERE Jean MOREAU	Emile TROUILHAS Jean Marc CRUMIERE Jean Pierre GAMBA Jean GOMEZ
<b>Secrétaire</b>	Guy TOURNIER	Guy TOURNIER	Guy TOURNIER	Guy TOURNIER	Guy TOURNIER	Jean Marie RIEU	Magali GOMEZ
<b>Trésorier</b>	Jean Louis VERDEIL	Jean Louis VERDEIL	Jean Raoul MOREAU	Jean MOREAU	Jean MOREAU	Jean Louis VERDEIL	Jean Marie RIEU
<b>Adjoint</b>			Jean Louis VERDEIL	Jean Louis VERDEIL	Jean Louis VERDEIL	Guy TOURNIER	Jean Louis VERDEIL

	2000 - 2004	2004 - 2006	2006 - 2008	2008 - 2012	2012 - 2013	2013 - 2014	2014
<b>Président</b>	Jean Marc CRUMIERE	Jean Marc CRUMIERE	Guy TOURNIER	Guy TOURNIER	Joël ASTIER	Joël ASTIER	Didier BOFILL
<b>Vice Présidents</b>	Emile TROUILHAS Jean Louis LARGUIER	Guy TOURNIER Emile TROUILHAS	Joël ASTIER René MOURET	Jean GOMEZ Anne France GAZAGNE	Anne France GAZAGNE Serge FERRER	Serge FERRER	Serge FERRER
<b>Secrétaire</b>	Michèle GANOZZI	Pascale MARLIN	Jean Louis GUILLEM	Jean Louis GUILLEM	Jean Louis GUILLEM	Jean Louis GUILLEM	Jean Louis GUILLEM
<b>Trésorier</b>	Jean Marie RIEU	Jean Marie RIEU	Jean Marie RIEU	Jean Marie RIEU	Jean Marie RIEU	Jean Marie RIEU	Jean Marie RIEU

# LIGUE MOTOCYCLISTE REGIONALE

## DU LIMOUSIN

### Créée en 1980

Départements de la Corrèze (19), de la Creuse (23) et de la Haute Vienne (87).



	1980 - 1983	1983 - 1984	1984 - 1986	1986 - 1988	1988 - 1991	1991 - 1992	1992 - 1993
<b>Président</b>	Christian BROALLIER	Christian BROALLIER	Christian BROALLIER	Christian BROALLIER	Yves PRADEAU	Yves PRADEAU	Yves PRADEAU
<b>Pdt d'Honneur</b>							
<b>Vice Pdts</b>	Serge BLANC Jean Pierre TARDY	Serge BLANC Jean Pierre TARDY	Alain LE PETIT François SERVOS	Alain LE PETIT	Jean François NEYRAUD Raymond VALADE	Raymond VALADE	Raymond VALADE Christian BROALLIER
<b>Secrétaire</b>	Philippe LEPETIT	Marylène SABOTIER	Marylène SABOTIER	Marylène SABOTIER	Marylène SABOTIER	Marylène SABOTIER	Marylène SABOTIER
<b>Trésorier</b>	François SERVOS	Robert THEVENOUX	Robert THEVENOUX	Robert THEVENOUX	Robert THEVENOUX	Jacques DIGNAT	Jacques DIGNAT

	1993 - 1994	1994 - 1996	1996 - 2000	2000 - 2008	2008 - 2010	2010 - 2011	2011 - 2012
<b>Président</b>	Marylène SABOTIER	Marylène SABOTIER	Marylène SABOTIER	Marylène SABOTIER	Patrice BRACHET	Patrice BRACHET	Patrice BRACHET
<b>Pdt d'Honneur</b>		Christian BROALLIER	Christian BROALLIER				
<b>Vice Pdts</b>	Yves PRADEAU Christian BROALLIER Raymond VALADE	Yves PRADEAU Jean François NEYRAUD	Yves PRADEAU Jean François NEYRAUD Raymond VALADE	Yves PRADEAU Jean François BUISSON Jean Claude PARROT	Marylène SABOTIER Alain LEPETIT	Marylène SABOTIER Alain LEPETIT	Marylène SABOTIER Alain LEPETIT
<b>Secrétaire</b>	Marylène SABOTIER				Patrick VIALATTE	Patrick VIALATTE	
<b>Trésorier</b>	Jacques DIGNAT	Jacques DIGNAT	Jacques DIGNAT	Jacques DIGNAT	Jacques DIGNAT		

	2012 - 2013	2013 - 2014
<b>Président</b>	Patrice BRACHET	Patrice BRACHET
<b>Pdt d'Honneur</b>		
<b>Vice Pdts</b>	Alain LEPETIT Yves PRADEAU	Yves PRADEAU
<b>Secrétaire</b>		
<b>Trésorier</b>		

LIGUE MOTOCYCLISTE REGIONALE

DE LORRAINE

Depuis 1955

Départements de la Meurthe et Moselle (54), de la Meuse (55), de la Moselle (57) et des Vosges (88).

	1955 - 1956	1956 - 1958	1958 - 1960	1961 - 1965	1965 - 1966	1966 - 1967	1967 - 1968	1968 - 1972
<b>Président</b>	Jean WEILL	Jean WEILL	Désiré MASSON	Désiré MASSON	Désiré MASSON	Désiré MASSON	Désiré MASSON	Désiré MASSON
<b>Vice Pdts</b>		Jean SCHITTER A. BUTSCHER Ch. BŒUF	Ch. BŒUF M. BUTSCHER M. WELSCH	Ch. BŒUF M. GILLE M. WELSCH	Pierre BALLAND M. CASOLA M. STREKALJ	Pierre BALLAND Henri KLEIN M. STREKALJ	Pierre BALLAND M. CASOLA FLORIO Henri KLEIN M. STREKALJ	Pierre BALLAND Maxime BOURCHETTE M. CASOLA FLORIO Henri KLEIN
<b>Secrétaire</b>		Désiré MASSON	André GAULARD	André GAULARD	André GAULARD	André GAULARD	André GAULARD	André GAULARD
<b>Trésorier</b>		André GAULARD	Louis BERTRAND	Louis BERTRAND	Louis BERTRAND	Louis BERTRAND	Louis BERTRAND	Louis BERTRAND

	1972 - 1973	1973 - 1976	1976 - 1980	1980 - 1982	1982 - 1983	1983 - 1984	1984 - 1985	1985 - 1986
<b>Président</b>	Désiré MASSON	Maxime BOURCHETTE	Maxime BOURCHETTE	Antoine JULIEN	Antoine JULIEN	Antoine JULIEN	Antoine JULIEN	Antoine JULIEN
<b>Vice Pdts</b>	Pierre BALLAND Maxime BOURCHETTE M. CASOLA FLORIO Henri KLEIN	M.FERRY Henri KLEIN Antoine JULIEN M. COSTICH	M. COSTICH Antoine JULIEN M. KAUDERER	Roland BUCHHEIT S. KAUDERER P. ROYER	Jacques BLANCHARD Roland BUCHHEIT Jean CHIRRE	Jacques BLANCHARD Roland BUCHHEIT Jean CHIRRE	Jacques BLANCHARD Roland BUCHHEIT Jean CHIRRE Alain NEEL	Gérard VANNSON Roland BUCHHEIT
<b>Secrétaire</b>	André GAULARD	André GAULARD	André GAULARD	P. LAMY	P. LAMY	Henri KLEIN	Henri KLEIN	Henri KLEIN
<b>Trésorier</b>	Louis BERTRAND	Jean Claude LEGOUX	Joël BRIARD	G. FLEURANCE	G. FLEURANCE	G. FLEURANCE	Henri ZIMMER	Denis MAFFRE

	1986 - 1987	1987 - 1988	1988 - 1990	1990 - 1992	1992 - 1996	1996 - 1997	1997 - 1998	1998 - 1999
<b>Président</b>	H. ZIMMER	Henri ZIMMER	Henri ZIMMER	Henri ZIMMER	Henri ZIMMER	Henri ZIMMER	Antoine JULIEN	Antoine JULIEN
<b>Vice Pdts</b>	Gérard VANNSON Roland BUCHHEIT	Gérard VANNSON Roland BUCHHEIT Henri KLEIN Mario ROSSI	Jean Pierre MASSON Mario ROSSI Roland BUCHHEIT José LAURENT	Mario ROSSI Roland BUCHHEIT Gérard VANNSON	Hervé BRABANT Claude NIEDERLAENDER Mario ROSSI Robert STEPHAN	Claude NIEDERLAENDER Mario ROSSI Antoine JULIEN Jean RAUSCHER	Mario ROSSI Antoine JULIEN Jean RAUSCHER	Mario ROSSI Jean RAUSCHER
<b>Secrétaire</b>	Henri KLEIN	Henri KLEIN	Henri KLEIN	Henri KLEIN	Henri KLEIN Annick BIGOT	Henri KLEIN Annick BIGOT	Annick BIGOT	Annick BIGOT
<b>Trésorier</b>	Denis MAFFRE	Jean Pierre MASSON	Jean Pierre MASSON		Robert STEPHAN	Nicole RAUSCHER	Nicole RAUSCHER	Nicole RAUSCHER

	1999 - 2001	2001 - 2002	2002 - 2003	2003 - 2004	2004 - 2005	2005 - 2007	2007 - 2008	2008 - 2012
<b>Président</b>	Antoine JULIEN	Antoine JULIEN	Antoine JULIEN	Antoine JULIEN	Antoine JULIEN	Antoine JULIEN	Olivier JACQUES	Olivier JACQUES
<b>Vice Pdts</b>	Mario ROSSI Jean RAUSCHER	Mario ROSSI Michel COSTICH Joel POIROT	Mario ROSSI Michel COSTICH Joel POIROT	Mario ROSSI Michel COSTICH Joel POIROT	Joel POIROT Mario ROSSI Henri ZIMMER	Henri ZIMMER Michel COSTICH Joel POIROT	Henri ZIMMER Michel COSTICH Joel POIROT	Henri ZIMMER Joel POIROT Mario ROSSI Antoine WEBER Gérard LAGUERRE
<b>Secrétaire</b>	Annick BIGOT	Nadine FONTAINE	Pascal HAUSSARD		Michel PARISET	Michel PARISET	Antoine JULIEN	
<b>Trésorier</b>	Nicole RAUSCHER	Nicole RAUSCHER	Nicole RAUSCHER	Nicole RAUSCHER	Adeline MARTIN	Henri ZIMMER	Henri ZIMMER	Henri ZIMMER

	2012 - 2014
<b>Président</b>	Olivier JACQUES
<b>Vice Pdts</b>	Henri ZIMMER
<b>Secrétaire</b>	Gérard LAGUERRE
<b>Trésorier</b>	Henri ZIMMER

# LIGUE MOTOCYCLISTE REGIONALE

## DES PYRÉNÉES

Depuis 1955

## DU MIDI-PYRÉNÉES

Depuis 1964

Départements de l'Ariège (09), de l'Aveyron (12), de la Haute Garonne (31), du Gers (32), du Lot (46), des Hautes Pyrénées (65), du Tarn (81) et du Tarn et Garonne (82).

	1955 - 1956	1956 - 1958	1958 - 1960	1961 - 1963	1963 - 1964	1964 - 1965	1965 - 1966
<b>Président</b>	L. DAYNES	L. DAYNES	Denis SINEGRE DAVID	Denis SINEGRE DAVID	Denis SINEGRE DAVID	Denis SINEGRE DAVID	Denis SINEGRE DAVID
<b>Vice Pdts</b>		M. PASSEMAR Denis SINEGRE DAVID	M. FILHOL Jean MEYSSONNIER		M. VAYSSETTES M. FAGES	Georges SEGUY Georges DUGAY	M. CASSAGNEAU M. CONDEMINAS
<b>Secrétaire</b>		M. DUFOUR M. POJER	Joseph PRADELLES M. POJER	Joseph PRADELLES M. POJER	Joseph PRADELLES M. POJER	Joseph PRADELLES M. POJER	Joseph PRADELLES M. POJER
<b>Trésorier</b>		M. AYGLON	M. AYGLON	Jean MEYSSONNIER	Jean MEYSSONNIER	Jean MEYSSONNIER	Jean MEYSSONNIER

	1966 - 1968	1968 - 1970	1970 - 1971	1971 - 1972	1972 - 1973	1973 - 1976	1976 - 1977
<b>Président</b>	Denis SINEGRE DAVID	Denis SINEGRE DAVID	Denis SINEGRE DAVID	Denis SINEGRE DAVID	Denis SINEGRE DAVID	Denis SINEGRE DAVID	Denis SINEGRE DAVID
<b>Vice Pdts</b>	M. FILHOL M. VAYSSETTES	René ALEGRE Julien HARDY	Georges DUGAY Georges GRAS	Robert AGUIRE Maurice BENAZET	Robert AGUIRE Maurice BENAZET	Julien HARDY René BON	Georges DUGAY Georges VAYSSETTES
<b>Secrétaire</b>	Joseph PRADELLES M. POJER	Joseph PRADELLES M. POJER	Joseph PRADELLES M. CONDEMINAS	Joseph PRADELLES M. CONDEMINAS	Joseph PRADELLES	Joseph PRADELLES	Joseph PRADELLES
<b>Trésorier</b>	Jean MEYSSONNIER	Jean MEYSSONNIER	Jean MEYSSONNIER	Jean MEYSSONNIER	Jean MEYSSONNIER	Jean MEYSSONNIER	Jean MEYSSONNIER

	1977 - 1979	1979 - 1980	1980 - 1984	1984 - 1988	1988 - 1991	1991 - 1992	1992 - 1993
<b>Président</b>	Denis SINEGRE DAVID	Denis SINEGRE DAVID	Denis SINEGRE DAVID	Denis SINEGRE DAVID	Denis SINEGRE DAVID	Emile DESCOINS	Emile DESCOINS
<b>Vice Pdts</b>	Georges DUGAY André DIVIES	André DIVIES	André DIVIES Jacques JAULIAC	Yves AUDOUBERT M. BOSSEBOEUF	Bernard ESTRISPEAU Jean CALVET Yves AUDOUBERT	Bernard ESTRISPEAU Jean CALVET Yves AUDOUBERT	André DIVIES André LAUR Yves AUDOUBERT
<b>Secrétaire</b>	Joseph PRADELLES	Joseph PRADELLES	Joseph PRADELLES	M. DESCOINS	Denis SAUNIERE	Denis SAUNIERE Christian LEPLAT	Denis SAUNIERE Christian LEPLAT
<b>Trésorier</b>	Jean MEYSSONNIER	Jean MEYSSONNIER	Jean MEYSSONNIER	Jean MEYSSONNIER	Jean MEYSSONNIER	Jean MEYSSONNIER	Guy ABADIE Hélène GRIMAL

	1993 - 1994	1994 - 1995	1995 - 1997	1997 - 2000	2000 - 2001	2001 - 2004	2004 - 2005
<b>Président</b>	Emile DESCOINS	Emile DESCOINS	André LAUR	André LAUR	André LAUR	Gilbert FABRIES	Gilbert GONTIER
<b>Vice Pdts</b>	André DIVIES André LAUR Yves AUDOUBERT	André DIVIES André LAUR Yves AUDOUBERT	Yves AUDOUBERT Nicole FUENTES Serge RAYNAL	Yves AUDOUBERT Nicole FUENTES	Gilbert FABRIES Nicole FUENTES Frédéric BLONDY Jacques LAJUDIE José NAVARRO Michel PUJOL	Nicole FUENTES	Christian LEPLAT Franck VAYSSIE
<b>Secrétaire</b>	Christian LEPLAT	Jacques LAJUDIE	Dominique LASSERRE Yves AUDOUBERT	Alain BOSSEBOEUF Yves AUDOUBERT	Pierre DESCOULS	Michel PUJOL	
<b>Trésorier</b>	Guy ABADIE Hélène GRIMAL	Guy ABADIE Hélène GRIMAL	Guy ABADIE Christian LEPLAT	Guy ABADIE Christian LEPLAT	Guy ABADIE	Guy ABADIE	Guy ABADIE

	2005 - 2008	2008 - 2012	2012 - 2014
<b>Président</b>	Gilbert GONTIER	Gilbert GONTIER	Gilbert GONTIER
<b>Vice Pdts</b>	Christian LEPLAT Franck VAYSSIE	Christian LEPLAT Bernard NEIMER René PASCOUUAU	René PASCOUUAU Christian LEPLAT Jean Michel BECRET
<b>Secrétaire</b>	Christian PERNOT	Nicole FUENTES	Nicole FUENTES
<b>Trésorier</b>	Guy ABADIE	Guy ABADIE	Guy ABADIE

# LIGUE MOTOCYCLISTE REGIONALE DE NORMANDIE

## Depuis 1955

Départements de la Seine Maritime (76), de l'Orne (61), du Calvados (14), de la Manche (50) et de l'Eure (27).

La Sarthe (72) a intégré temporairement la LMR de Normandie entre 1962 et 1980 puis s'est greffée à la LMR des Pays de la Loire en 1980.



	1955 - 1956	1956 - 1958	1958 - 1960	1961 - 1965	1965 - 1968	1968 - 1971	1971 - 1972	1972 - 1974
<b>Président</b>	Jean LESUEUR	Jean LESUEUR	Jean LESUEUR	Jean LESUEUR	Jean LESUEUR	Jean LESUEUR	Jean LESUEUR	Jean LESUEUR
<b>Vice Pds</b>		M. CHORT Robert LEGOURD	Robert LEGOURD M. ROUEN	Robert LEGOURD M. CHORT	Raymond ACAT E. CHORT Robert LEGOURD	Raymond ACAT Gaston BERNARD Robert LEJARD	Gaston BERNARD Robert LEJARD	Gaston BERNARD Gérard GODEFROY Robert LEJARD
<b>Secrétaire</b>					Marcel SEERY	Marcel SEERY	Marcel SEERY	Marcel SEERY
<b>Trésorier</b>		M. LENGRONNE	M. LENGRONNE	M. LENGRONNE		Raymond ACAT	Jean Marie CHRETIEN	Jean Marie CHRETIEN
<b>Adjoint</b>							Jacques METEYER	

	1974 - 1976	1976 - 1980	1980 - 1984	1984 - 1988	1988 - 1992	1992 - 1996	1996 - 2000	2000 - 2004
<b>Président</b>	Jean LESUEUR	Jean LESUEUR	Jean LESUEUR	Pierre LEGOUEZ	Pierre LEGOUEZ	Pierre LEGOUEZ	Pierre LEGOUEZ	Pierre LEGOUEZ
<b>Vice Pds</b>	Gaston BERNARD Robert LEJARD	Gaston BERNARD Robert LEJARD Serge DEPREAUX	Gaston BERNARD Robert LEJARD Serge DEPREAUX	Jules VIMOND Bruno AVENEL Claude PERRIN	Bruno AVENEL	Guy LEBARDIER	Patrick POSTEL	Philippe DURAND
<b>Secrétaire</b>	Marcel SEERY	Marcel SEERY	Roger LEFEBVRE	Denise VEILLEUX	Denise VEILLEUX	Denise VEILLEUX	Denise VEILLEUX	Denise VEILLEUX
<b>Trésorier</b>	Jean Marie CHRETIEN	Jacques METEYER	Christian LANGLOIS	Christian LANGLOIS	Christian LANGLOIS	Christian LANGLOIS	Christian LANGLOIS	Françoise DESLANDES

	2004 - 2008	2008 - 2010	2010 - 2012	2012 - 2014
<b>Président</b>	Didier LE BLAY	Didier LE BLAY	Didier LE BLAY	Philippe DURAND
<b>Vice Pds</b>	Josiane LEVREUX Philippe DURAND André HAMEL	Philippe DURAND Josiane LEVREUX Philippe SEHIER Jean Paul VEAUDEQUIN	Philippe DURAND Josiane LEVREUX Philippe SEHIER Jean Paul VEAUDEQUIN	Philippe SEHIER Philippe HEBERT Jean Claude PINEL Jean Paul VEAUDEQUIN
<b>Secrétaire</b>	Denise VEILLEUX	Denise VEILLEUX	Denise VEILLEUX	Denise VEILLEUX
<b>Trésorier</b>	Françoise DESLANDES	Nadine QUERUEL	Marie Christine VEILLEUX	Pascal CAUCHARD

# LIGUE MOTOCYCLISTE REGIONALE

## D'ATLANTIQUE-ANJOU

Depuis 1962

## DES PAYS DE LA LOIRE

Depuis 1980

Départements de Loire Atlantique (44), du Maine et Loire (49) et de la Vendée (85) jusqu'en 1980.

Départements de Loire Atlantique (44), du Maine et Loire (49), de la Mayenne (53), de la Sarthe (72) et de la Vendée (85) depuis 1980.

	1962 - 1964	1964 - 1966	1966 - 1968	1968 - 1971	1971 - 1972	1972 - 1976	1976 - 1980
<b>Président</b>	Albert ROY	Albert ROY	Albert ROY	Bertrand de la BUHARAYE	Bertrand de la BUHARAYE	Albert ROY	Albert ROY
<b>Vice Pdts</b>	Bertrand de la BUHARAYE Charles MORINEAUX Clément SAUTON	Bertrand de la BUHARAYE Raymond COUDERAT Louis LE FEUR	Bertrand de la BUHARAYE Raymond COUDERAT Louis LE FEUR	Raymond COUDERAT Louis LE FEUR	Raymond COUDERAT Louis LE FEUR Maurice RAFFIN	Raymond COUDERAT Gustave DEPLAGNE Yves VIAIRON	Gustave DEPLAGNE Gérard CHOUIN
<b>Secrétaire</b>	Maurice RACQUET	Maurice RACQUET		Albert ROY	Albert ROY	Gustave BERNARD	Gustave BERNARD
<b>Trésorier</b>	Yves VIAIRON	Yves VIAIRON	Yves VIAIRON		Yves VIAIRON	Michel GARREAU	Michel GARREAU

	1980 - 1984	1984 - 1988	1988 - 1992	1992 - 1996	1996 - 2000	2000 - 2002	2002 - 2004
<b>Président</b>	Michel NEVEU	Michel NEVEU	Michel NEVEU	Michel NEVEU	Michel NEVEU	Michel NEVEU	Michel NEVEU
<b>Vice Pdts</b>	Gustave DEPLAGNE René GAUTRET Pierre MORINIERE Jean PELLEAU	Gustave DEPLAGNE René GAUTRET Pierre MORINIERE Jean Jacques MORIN	Raymond DEMY René GAUTRET Joseph GROBOIS Jean Jacques MORIN	Thierry BLANCHET Gérard CHOUIN Joseph GROBOIS Jean Jacques MORIN	Gérard CHOUIN Daniel DUVAL Joseph GROBOIS Jean Jacques MORIN	Gérard CHOUIN Guy BLANCHET Christian EXPERT Jean Jacques TESSIER	Gérard CHOUIN Guy BLANCHET Christian EXPERT Jean Jacques TESSIER
<b>Secrétaire</b>	René POHER	René POHER	Christian BAGEOT	Christian BAGEOT	Christian BAGEOT	Christian BAGEOT	Philippe LEBEAU
<b>Trésorier</b>	Jacques METEYER	Jacques METEYER	Jacques METEYER	Jacques METEYER	Brigitte GARDES	Brigitte GARDES	Brigitte GARDES

	2004 - 2008	2008 - 2012	2012 - 2013	2013 - 2014
<b>Président</b>	Philippe LEBEAU	Philippe LEBEAU	Philippe LEBEAU	Philippe LEBEAU
<b>Vice Pdts</b>	Jean Pierre LEFEBVRE Raymond BROCHARD Gérard CHOUIN Joseph GROBOIS Jean Jacques TESSIER	Jean Pierre LEFEBVRE Gérard CHOUIN Jean Pierre GUILLOTIN Pascal LARDEUX Jean Jacques TESSIER	Patrick COUTANT Pascal LARDEUX Laurent POUPIN Véronique ROBILLARD	Jean Pierre LEFEBVRE Patrick COUTANT Pascal LARDEUX Laurent POUPIN Véronique ROBILLARD
<b>Secrétaire</b>	Jean François MORIN	Jean François MORIN	Jean Michel BLIN	Jean Michel BLIN
<b>Trésorier</b>	Brigitte GARDES	Brigitte GARDES	Christian LETESSIER	Christian LETESSIER

LIGUE MOTOCYCLISTE REGIONALE

DE PICARDIE

Créée en 1980

Départements de l'Aisne (02), de l'Oise (60) et de la Somme (80).

	1980 - 1981	1981 - 1983	1983 - 1984	1984 - 1990	1990 - 1992	1992 - 1996	1996 - 2000
<b>Président</b>	Robert LIQUIER	Robert LIQUIER	Robert LIQUIER	Robert LIQUIER	Robert LIQUIER	Robert LIQUIER	Robert LIQUIER
<b>Vice Pdts</b>	Michel LEFEVRE Bernard COUBRONNE Raymond USIETO	Michel LEFEVRE Bernard COUBRONNE Raymond USIETO	Bernard COUBRONNE Raymond USIETO	Raymond USIETO Daniel TAVERNIER M. LACHAMBRE	Raymond USIETO M. LACHAMBRE	Raymond USIETO Bernard LEFEBVRE Bernard MERMER	Maurice AYMAR Bernard LEFEBVRE Bernard MERMER
<b>Secrétaire G.</b>	Francis DUJARDIN	Pierre LEMPIRE	Pierre LEMPIRE	Pierre LEMPIRE	Pierre LEMPIRE	Maurice AYMAR	Patrick STADLER
<b>Trésorier</b>	Daniel TAVERNIER	Daniel TAVERNIER	Daniel TAVERNIER	Daniel TAVERNIER	Jean Paul OUDART	Jean Paul OUDART	Jean Paul OUDART
<b>Adjoint</b>					Jean Pierre DESPAGNE	Jean Pierre DESPAGNE	Jean Pierre DESPAGNE

	2000 - 2001	2001 - 2004	2004 - 2005	2006 - 2008	2008 - 2010	2010 - 2012	2012 - 2013
<b>Président</b>	Robert LIQUIER	Robert LIQUIER	Robert LIQUIER	Robert LIQUIER	Sébastien LECLERE	Patrick STADLER	Patrick STADLER
<b>Vice Pdts</b>	David DESSOUBRIE Patrick STADLER Bernard MERMER	Richard TISON Patrick STADLER Bernard MERMER	Patrick STADLER Alain GRATIEN Michel LEBLANC	Patrick STADLER Alain GRATIEN Michel LEBLANC	Robert LIQUIER	Robert LIQUIER	Alain GRATIEN
<b>Secrétaire G.</b>	Patrick STADLER	Patrick STADLER	Patrick STADLER		Patrick STADLER	Michel LEBLANC	Michel LEBLANC
<b>Trésorier</b>	Marie Pierre OUDART	Marie Pierre OUDART	Marie Pierre OUDART	Marie Pierre OUDART	Robert LIQUIER	Robert LIQUIER	Sylvie COURCY
<b>Adjoint</b>				Jean Pierre LETELLIER		Jean Pierre LETELLIER	

	2013 - 2014
<b>Président</b>	Patrick STADLER
<b>Pdt d'Honneur</b>	Robert LIQUIER
<b>Vice Pdts</b>	
<b>Secrétaire G.</b>	Michel LEBLANC
<b>Trésorier</b>	Pierre COUPIN
<b>Adjoint</b>	Sylvie COURCY

# LIGUE MOTOCYCLISTE REGIONALE

## DU POITOU

Depuis 1955

## DU POITOU-CHARENTES

Depuis 1989

Départements de la Vendée (85), des Deux-Sèvres (79), de la Vienne (86), de la Charente (16), de la Charente Maritime (17) et de la Haute Vienne (87) jusqu'en 1962.

La Vendée (85) a intégré la LMR des Pays de la Loire en 1962.

La Haute-Vienne (87) a intégré à la LMR du Limousin en 1980.

Départements des Deux-Sèvres (79), de la Vienne (86), de la Charente (16) et de la Charente Maritime (17) depuis 1980.

	1955 - 1956	1956 - 1958	1958 - 1960	1961 - 1963	1963 - 1964	1964 - 1965	1965 - 1971	1971 - 1972
<b>Président</b>	M. BARROUILHET	M. BARROUILHET	Marcel DERIEN	Marcel DERIEN	Marcel DERIEN	Marcel DERIEN	Marcel DERIEN	Marcel DERIEN
<b>Vice Pdts</b>		Norbert THIBAUT Louis GUYOT P. AUXIRE R. AVRIL	Roger AVRIL Louis GUYOT Norbert THIBAUT	Roger AVRIL Louis GUYOT Norbert THIBAUT	Roger AVRIL Louis GUYOT Norbert THIBAUT	Louis GUYOT Norbert THIBAUT	Norbert THIBAUT	Roger AVRIL Pierre GILARD
<b>Secrétaire G.</b>		G. LANGLAIS M. CAILLIER	M. LANGLAIS	M. LANGLAIS	Marcel LERVOIS	Marcel LERVOIS	Marcel LERVOIS	Marcel LERVOIS Robert REMIGNON
<b>Trésorier G.</b>		M. GAUDICHAUD	Pierre GILLARD	Pierre GILLARD	Pierre GILLARD	Pierre GILLARD	Pierre GILLARD	Pierre GILLARD
<b>Adjoint</b>		J. JAGOU	M. GAUDICHAUD		Bernard CARCAILLON	Bernard CARCAILLON	Bernard CARCAILLON	Bernard CARCAILLON

	1972 - 1976	1976 - 1977	1977 - 1978	1978 - 1980	1980 - 1984	1984 - 1988	1988 - 1994	1994 - 1996
<b>Président</b>	Marcel DERIEN	Marcel DERIEN	Michel DEGRANGE	Michel DEGRANGE	Michel DEGRANGE	Michel DEGRANGE	Michel DEGRANGE	Michel DEGRANGE
<b>Vice Pdts</b>	Roger AVRIL Marcel LEVROIS	Michel DEGRANGE Jean RETAUD	Jean RETAUD Jean MOREAU	Jean RETAUD	Jean RETAUD Bernard CARCAILLON	Bernard CARCAILLON André PELLUCHON	Bernard CARCAILLON Jean Pierre RAPNOUIL	Jean Pierre RAPNOUIL
<b>Secrétaire G.</b>	Jean MOREAU	Jean MOREAU	Jean GOURAUD	Jean GOURAUD	Jean GOURAUD	Jean GOURAUD	Jean GOURAUD	Jean GOURAUD
<b>Trésorier G.</b>	Robert REMIGNON	Bernard CARCAILLON	Bernard CARCAILLON	Bernard CARCAILLON	Michel LANDRET	Jean Michel VIMPIERRE	Simone VIGNAUD	Simone VIGNAUD

	1996 - 2000	2000 - 2004	2004 - 2005	2005 - 2008	2008 - 2012	2012 - 2014
<b>Président</b>	Michel DEGRANGE	Michel VIGE	Michel VIGE	Michel VIGE	Michel VIGE	Patrick DAVID
<b>Vice Pdts</b>	Jean Pierre RAPNOUIL Claude CHASTANET	Michel DEGRANGE Jean Pierre RAPNOUIL	Michel DEGRANGE Jean Pierre RAPNOUIL	Michel DEGRANGE Jean Pierre RAPNOUIL	Bernard AUPY Alain CHAMBAUD	Bernard AUPY Alain CHAMBAUD
<b>Secrétaire G.</b>	Bernard HIPEAU	Bernard HIPEAU Michel LAFONT	Michel LAFONT	Jean Pierre RAPNOUIL	Jean FORILLIERE	Jean Claude BRONSZEWSKI
<b>Trésorier G.</b>	Simone VIGNAUD	Simone VIGNAUD	Simone VIGNAUD	Simone VIGNAUD	Agnès NICOLAS	Pierre GAUTIER
<b>Adjoint</b>		Dominique DESARSON				

# LIGUE MOTOCYCLISTE REGIONALE

## DE PROVENCE

Depuis 1955

Départements des Alpes Maritimes (06), des Alpes Haute Provence puis Basses Alpes (04) en 1970, des Bouches du Rhône (13), de la Corse (20), du Var (83) et du Vaucluse (84) jusqu'en 1983.

Le département des Hautes Alpes (05) a intégré la Ligue en 1962.

La Corse (20) a intégré sa propre Ligue en 1983.

Départements des Alpes Maritimes (06), des Hautes Alpes (05), des Bouches du Rhône (13), des Alpes de Haute Provence (04), du Var (83) et du Vaucluse (84) depuis 1983.



	1955 - 1956	1956 - 1958	1958 - 1960	1961 - 1965	1965 - 1966	1966 - 1967	1967 - 1968	1968 - 1969
<b>Président</b>	Louis DOTTO	Louis DOTTO	Louis DOTTO	Louis DOTTO	Louis DOTTO	Louis DOTTO	Louis DOTTO	Louis DOTTO
<b>Vice Pdts</b>		Noël PIGNOL G. POUILLOT Jean LERDA Pierre REY	Maurice BOUAT	Maurice BOUAT Robert FERRIER Alfred GERENT Pierre HEERTMANS	Maurice BOUAT Robert FERRIER Alfred GERENT Pierre HEERTMANS	Maurice BOUAT Robert FERRIER Alfred GERENT Pierre HEERTMANS	Maurice BOUAT Robert FERRIER Alfred GERENT Henri BOUSQUIAS	Maurice BOUAT Robert FERRIER Alfred GERENT Etienne GERMAN Joseph REMOND Henri BOUSQUIAS
<b>Secrétaire</b>		Charly GINOUX		Charly GINOUX René ASTORG	Charly GINOUX Fernand SARION	Charly GINOUX Marcel GOUTALAND	Charly GINOUX Marcel GOUTALAND	Charly GINOUX Marcel MIRONNEAU
<b>Trésorier G.</b>		Sylvain GOUTALAND	Charly GINOUX	Louis GRAVIER	Charly GINOUX	Charly GINOUX	Charly GINOUX	Charly GINOUX
<b>Adjoint</b>			Louis RENOUX	Louis RENOUX	Fernand SARION	Marcel GOUTALAND	Marcel GOUTALAND	Marcel GOUTALAND

	1969 - 1971	1971 - 1972	1972 - 1976	1976 - 1980	1980 - 1983	1983 - 1984	1984 - 1985	1985 - 1986
<b>Président</b>	Louis DOTTO	Louis DOTTO	Louis DOTTO	Louis DOTTO	Louis DOTTO	Louis DOTTO	Louis DOTTO	Louis DOTTO
<b>Vice Pdts</b>	Maurice BOUAT Robert FERRIER Alfred GERENT Etienne GERMAN Joseph REMOND Henri BOUSQUIAS	Maurice BOUAT Robert FERRIER Alfred GERENT Yves GELICHI	Maurice BOUAT Alfred GERENT Yves GELICHI Henri BOUSQUIAS	Maurice BOUAT Henri BOUSQUIAS	Henri BOUSQUIAS Vincent MARKARIAN	Henri BOUSQUIAS Vincent MARKARIAN	Francis MARQUEZ François CHEVALIER Georges GUICHARD Claude HECKER Gérard RENOARD Bernard GUISGAND Henri BOUSQUIAS Eliane CHABERT	Francis MARQUEZ François CHEVALIER Georges GUICHARD Claude HECKER Daniel OLIVIER Gérard RENOARD Bernard GUISGAND Henri BOUSQUIAS Eliane CHABERT
<b>Secrétaire</b>	Charly GINOUX Marcel MIRONNEAU	Charly GINOUX	Charly GINOUX	Charly GINOUX	Charly GINOUX	Charly GINOUX	Charly GINOUX	Emilie VIAN ORIHUEL
<b>Trésorier G.</b>	Julien SENECA	Julien SENECA	Julien SENECA	Patrick BOSCHINI	Robert PAGES		Claude SARTORE	Claude SARTORE
<b>Adjoint</b>	Marcel MIRONNEAU							

	1986 - 1988	1988 - 1992	1992 - 1993	1993 - 1996	1996 - 1997	1997 - 1998	1998 - 2000	2000 - 2001
<b>Président</b>	Francis MARQUEZ	Francis MARQUEZ	François CHEVALIER	François CHEVALIER	Eugène MULLIE	Eugène MULLIE	Eugène MULLIE	Eugène MULLIE
<b>Vice Pdts</b>	Christian VENIER C. COULOMB Patrick FERAUD	Patrick FERAUD	Eliane CHABERT Thierry MICHAUD	Eliane CHABERT Patrick FERAUD	François CHEVALIER	François CHEVALIER Roger BLANC	François CHEVALIER Roger BLANC	François CHEVALIER Eric SIMON
<b>Secrétaire</b>	Roselyne GAUDIN	Eliane CHABERT	Eugène MULLIE	Eugène MULLIE	Daniel VILLA VEGA	Daniel VILLA VEGA		Daniel VILLA VEGA
<b>Trésorier G. Adjoint</b>	Claude SARTORE	Dominique CRUVEILHER	Patrick ORIOLI	Patrick ORIOLI	Patrick ORIOLI	Patrick ORIOLI	Patrick ORIOLI	Patrick ORIOLI

	2001 - 2002	2002 - 2004	2004 - 2008	2008 - 2012	2012 - 2014
<b>Président</b>	Eugène MULLIE	Eric SIMON	Eric SIMON	Eric SIMON	Eric SIMON
<b>Vice Pdts</b>	François CHEVALIER Eric SIMON	José MARQUEZ Patrick FERAUD	Georges BAGOUSSE	Max CHARPIN Claude SARTORE	Max CHARPIN Claude SARTORE
<b>Secrétaire</b>	Daniel VILLA VEGA	Martine ROSSI Christian VENIER	Martine ROSSI	Martine ROSSI	Martine ROSSI
<b>Trésorier G. Adjoint</b>	Guy MATTEOLI Max CHARPIN	Germaine MULLIE	Gisèle GALVIN	Gisèle GALVIN	Myriam MASCHIO TRAVERSA

LIGUE MOTOCYCLISTE REGIONALE

DU LYONNAIS

Depuis 1955 jusqu'en 2012

Départements de l'Ain (01), de la Loire (42), et du Rhône (69) jusqu'en 2012.

## LYONNAIS

	1955 - 1956	1956 - 1958	1958 - 1965	1965 - 1968	1968 - 1972	1972 - 1976	1976 - 1979
<b>Président</b>	Adolphe LENOBLE	Adolphe LENOBLE	Adolphe LENOBLE	Adolphe LENOBLE	Adolphe LENOBLE	Adolphe LENOBLE	Adolphe LENOBLE
<b>Pdt d'Honneur</b>		M. BOUVARD	M. BOUVARD	M. BOUVARD	M. BOUVARD	M. BOUVARD	
<b>Vice Pdts</b>		M. HAON M. MARTIN M. OLIVIER	Raymond MOULIN M. VIOLLAND	M. MACAUDIERE Raymond MOULIN M. SABY	M. MACAUDIERE Raymond MOULIN M. SABY	M. MOINE Raymond MOULIN M. REYNAUD	M. GACHON M. MOINE André WOLLF
<b>Secrétaire</b>		M. MAIRE	M. BECCHIO	M. FONTAINE M. BECCHIO	M. FONTAINE M. BECCHIO	Robert SALANDRE	Robert SALANDRE
<b>Trésorier</b>		M. LENON	M. LENON	Robert SALANDRE	M. SALANDRE	Robert SALANDRE	Fernand FONTAINE

	1979 - 1980	1980 - 1981	1981 - 1984	1984 - 1985	1985 - 1988	1988 - 1992	1992 - 1996
<b>Président</b>	Adolphe LENOBLE	Robert SALANDRE	Jean MEUNIER	Michel MARIELLE	Michel MARIELLE	Raymond MOULIN	Raymond GUICHER
<b>Vice Pdts</b>	Raymond MOULIN André WOLLF M. MOINE	Raymond MOULIN André WOLLF Jean MEUNIER	Raymond MOULIN	Maurice CHAVASSIEUX Jean MEUNIER Raymond MOULIN	Maurice CHAVASSIEUX Raymond MOULIN	Michel MARIELLE Gérard CHASSIBOUD Maurice CHAVASSIEUX	Michel MARIELLE
<b>Secrétaire</b>	Gérard VILLES	Michel JAMBOR	Michel JAMBOR	Raymond GUICHER	Raymond GUICHER	Raymond GUICHER	Jean Louis STAELENS
<b>Trésorier</b>	Fernand FONTAINE	Fernand FONTAINE	Jean Claude BIZOUARNE	Jean Claude ROUX	Jean Claude ROUX	Jean Claude ROUX	Corinne ALIBAUX

	1996 - 1998	1998 - 2000	2000 - 2004	2004 - 2008	2008 - 2012
<b>Président</b>	Raymond GUICHER	Raymond GUICHER	Raymond GUICHER	Raymond GUICHER	Raymond GUICHER
<b>Vice Pdts</b>	Maurice CHAVASSIEUX Michel MARIELLE Jean Claude MELINAND	Maurice CHAVASSIEUX Michel MARIELLE	Michel MARIELLE Patrick MONNIER Bernard DREVET	Bernard DREVET Michel MARIELLE Patrick MONNIER	Bernard DREVET André LIOGIER Michel MARIELLE
<b>Secrétaire</b>	Charles DOR	Charles DOR	Carol GROSSO Henriette BENITIERE	Carol GROSSO	Christian SULPICE
<b>Trésorier</b>	Jeanine LAMERCERIE	Jeanine LAMERCERIE	Jeanine LAMERCERIE	Jeanine LAMERCERIE	Jeanine LAMERCERIE

LIGUE MOTOCYCLISTE REGIONALE

DU DAUPHINE

Depuis 1955

DU DAUPHINE SAVOIE

Depuis 1974 jusqu'en 2012

Départements de l'Isère (38), de Savoie (73), de Haute Savoie (74), de l'Ardèche (07), et de la Drôme (26) jusqu'en 2012.

Les Hautes Alpes (05) ont fait partie de la Ligue entre 1955 et 1962 puis ont intégré la LMR de Provence.

	1955 - 1956	1956 - 1958	1958 - 1959	1959 - 1962	1962 - 1965	1965 - 1968	1968 - 1971	1971 - 1972
<b>Président</b>	M. GERVAIS	M. GERVAIS	M. GERVAIS	Marcel PERILLAT	Marcel PERILLAT	Marcel PERILLAT	Marcel PERILLAT	Marcel PERILLAT
<b>Pdt d'Honneur</b>								
<b>Vice Pdt</b>		Marcel PERILLAT René VIOLLEAU Robert GALIANI		Robert GALIANI Antoine BESSON	Robert GALIANI Antoine BESSON	Robert GALIANI Jean MOULIN François TOURON	Robert GALIANI Jacques DUPRE Claude SERVET	Robert GALIANI Jacques DUPRE Claude SERVET
<b>Secrétaire G.</b>		M. ROSSAT		Jean MOULIN	Jean MOULIN	Lazarre ARLETTI	Roger PINTAUX	Lazarre ARLETTI
<b>Sec. Adm</b>		M. CARRIER		Gilbert GIROUD	Gilbert GIROUD		Robert GALIANI	
<b>Trésorier</b>		Antoine BESSON		M. ZANINOTTI	M. ZANINOTTI	M. ZANINOTTI	Henri BRISARD	Henri BRISARD

	1972 - 1973	1973 - 1974	1974 - 1976	1976 - 1980	1980 - 1984	1984 - 1985	1985 - 1988	1988 - 1989
<b>Président</b>	Marcel PERILLAT	Henri BRISARD	Henri BRISARD	Henri BRISARD	Henri BRISARD	Henri BRISARD	Henri BRISARD	Jacques THERY
<b>Pdt d'Honneur</b>								
<b>Vice Pdt</b>	Jacques DUPRE Claude SERVET Georges MATHIEU	Georges MATHIEU René VIOLLEAU Claude SERVET	René VIOLLEAU Floréal CRESPO Claude SERVET	Claude SERVET Floréal CRESPO Robert BAUDRY	Christian DEMONTEIL Floréal CRESPO Robert BAUDRY	Christian DEMONTEIL Floréal CRESPO Robert BAUDRY Michel BATENT	Christian DEMONTEIL Robert BAUDRY Michel BATENT	Robert BAUDRY
<b>Secrétaire G.</b>	Lazarre ARLETTI	Michel ARLETTI	Michel ARLETTI	Michel ARLETTI	Michel ARLETTI	Michel ARLETTI	Michel ARLETTI	Georges GRESSE
<b>Trésorier</b>	Henri BRISARD	Jacques DUPRE	Jacques DUPRE	Jacques DUPRE	Jacques DUPRE	Jacques DUPRE	Jacques DUPRE	Michel BATENT

	1989 - 1990	1990 - 1991	1991 - 1992	1992 - 1994	1994 - 1996	1996 - 1998	1998 - 2000	2000 - 2004
<b>Président</b>	Jacques THERY	Jacques THERY	Jacques THERY	Jacques THERY	Jacques THERY	Christian DEMONTEIL	Christian DEMONTEIL	Christian DEMONTEIL
<b>Pdt d'Honneur</b>								
<b>Vice Pdts</b>	Robert BAUDRY	Robert BAUDRY	Christian DEMONTEIL	Christian DEMONTEIL	Christian DEMONTEIL	Gilbert QUEZEL Jacques THERY	Gilbert QUEZEL Jean Claude CHALLAMEL	Gilbert QUEZEL Jean Claude CHALLAMEL
<b>Secrétaire G.</b>		Paul THERME	Annie THERY	Annie THERY	Annie THERY	Odile LADREYT	Odile LADREYT	Odile LADREYT
<b>Trésorier</b>	Michel BATENT	Daniel MARTIN	Daniel MARTIN	Yvette LECERF		Annie THERY	Maurice PONTAL	Francis GUIER
<b>Adjoint</b>								Christian PAMART

	2004 - 2006	2006 - 2009	2009 - 2012
<b>Président</b>	Christian DEMONTEIL	Christian DEMONTEIL	Christian DEMONTEIL
<b>Pdt d'Honneur</b>			
<b>Vice Pdts</b>		Gilbert QUEZEL Jean Claude CHALLAMEL	Gilbert QUEZEL Jean Claude CHALLAMEL
<b>Secrétaire G.</b>	Odile LADREYT	Odile LADREYT	Odile LADREYT
<b>Trésorier</b>	Francis GUIER	Francis GUIER	Jean Pierre LALANDE
<b>Adjoint</b>		Jean Pierre LALANDE	

LIGUE MOTOCYCLISTE REGIONALE

# DU RHÔNE-ALPES

Regroupant les LMR du Lyonnais et du Dauphiné Savoie

Créée en 2011

Départements de l'Ardèche (07), de la Drôme (26), de l'Isère (38), de Savoie (73), de Haute Savoie (74), de l'Ain (01), de la Loire (42) et du Rhône (69) depuis 2011.



## LMR RHÔNE ALPES

	2011 - 2012		2012 - 2014
Président	Sébastien POIRIER	Président	Christian DEMONTEIL
Membres	Jean Michel ALLINEI	Pdt d'Honneur	Raymond GUICHER
	Jean Claude CHALLAMEL	Vice Pdts	André LIOGIER
	Stéphane DARVE		Michel MARIELLE
	Christian DEMONTEIL		Gilbert QUEZEL
	Raymond GUICHER	Secrétaire G.	Christian Sulpice
	Jean Pierre LALANDE		Jean Pierre LALANDE
	Jeanine LAMERCERIE	Trésorier	
	André LIOGIER		
	Michel MARIELLE		
	Christian Sulpice		

LIGUE MOTOCYCLISTE REGIONALE  
DE GUADELOUPE

Créée en 1989

	1989 - 1991	1991 - 1993	1993 - 1994	1994 - 1995	1995 - 1996	1996 - 1997
<b>Président</b>	Serge BEAUVARLET	Henrick CHONG PAN	Henrick CHONG PAN	Henrick CHONG PAN	Henrick CHONG PAN	Marie Joseph GEOFFROY
<b>Pdt Adjoint</b>						Eric MONTOUTE
<b>Vice Pdts</b>	Albert GABEAU	Patrick DAGUIER	Marie Joseph GEOFFROY	Patrick DAGUIER	Patrick DAGUIER	Eric ANNICET
<b>Secrétaire</b>	Marie Louise JEAN JACQUES Franck CELESTE	Gérard REMBLIERE Serge BEAUVARLET	Yolaine MARINGO Jamila MBARKI	Gérard REMBLIERE Serge BEAUVARLET	Gérard REMBLIERE Serge BEAUVARLET	Yolaine MARINGO Eddy LAURENT
<b>Trésorier</b>	Luc LODIN	Erick MONTOUTE	Erick MONTOUTE	Erick MONTOUTE	Erick MONTOUTE	Thierry LEDAIN
<b>Adjoint</b>	Erick MONTOUTE	Franck CELESTE	Antoinette NOEL		Franck CELESTE	Philippe MAGLOIRE

	1997 - 2002	2002 - 2004	2004 - 2007	2007 - 2008	2008 - 2009	2009 - 2010
<b>Président</b>	Marie Joseph GEOFFROY	Jean Michel CLAIRVILLE	Jean Michel CLAIRVILLE	Jean Michel CLAIRVILLE	Jean Michel CLAIRVILLE	Jean Michel CLAIRVILLE
<b>Vice Pdts</b>	Eric ANNICET Eric MONTOUTE	Philippe MAGLOIRE Eric MONTOUTE	Philippe MAGLOIRE Eric MONTOUTE	Philippe MAGLOIRE Eric MONTOUTE	Erick BENON Léonie JEAN JACQUES	Erick BENON
<b>Secrétaire</b>	Yolaine MARINGO Eddy LAURENT	Francis GAZON	Francis GAZON	Jacqueline LIGARIUS		
<b>Trésorier</b>	Philippe MAGLOIRE	Micheline BERTHELOT	Micheline BERTHELOT	Francis GAZON	Jacqueline LIGARIUS	Jacqueline LIGARIUS
<b>Adjoint</b>		Jean Pierre FERTE				

	2010 - 2011	2011 - 2012	2012 - 2014
<b>Président</b>	Jean Michel CLAIRVILLE	Jean Michel CLAIRVILLE	Jean Michel CLAIRVILLE
<b>Vice Pdts</b>	Léonie JEAN JACQUES	Eric BENON	Eric BENON Edouard NOVEMBRE
<b>Secrétaire</b>			Jacqueline LIGARIUS
<b>Trésorier</b>	Jacqueline LIGARIUS	Jacqueline LIGARIUS	Dominique TOMPOUCE

# LIGUE MOTOCYCLISTE REGIONALE DE GUYANE

Créée en 1987

	1987 - 1988	1988 - 1989	1989 - 1990	1990 - 1991	1991 - 1993	1993 - 1995
<b>Président</b>	Jean Michel RECCO	Emmanuel PRIVAT	Myrtho FOWEL	Myrtho FOWEL	Jean François GAUTHIER	Myrtho FOWEL
<b>Vice Pdts</b>		Richard Pépin RAMA	Alain NGUYEN VAN DHAN	Gabriel CARLES	Gabriel CARLES Alain NGUYEN VAN DHAN	Roger TRIBORD Eric MELLET
<b>Secrétaire</b>		Myriam JOSEPH	Miguel BELNY	Philippe TRIBORD	Philippe TRIBORD	Philippe TRIBORD
<b>Trésorier</b>		Elían SANCHEZ	Jean François GAUTHIER	Jean François GAUTHIER	Guy NIVOLIER	Arthur BUZARE

	1995 - 1996	1996 - 1997	1997 - 2000	2000 - 2004	2004 - 2007	2007 - 2008
<b>Président</b>	Pas d'information	Xavier LO PINTO	Patricia FERRAND	Philippe GALLY	Pas d'information	Jean François GAUTHIER
<b>Pdt Adjoint</b>			Philippe GALLY Stéphane LE BERRE	Stéphane LE BERRE		
<b>Vice Pdts</b>						Philippe GALLY
<b>Secrétaire</b>			Patricia DEFERT Laurent GUYOTTE	Patricia DEFERT Laurent GUYOTTE		Didier MORISSE
<b>Trésorier</b>			Gilles DEFERT	Gilles DEFERT		Laurent GAUTHIER

	2008 - 2011	2011 - 2012	2012 - 2014
<b>Président</b>	Jean François GAUTHIER	Sabrina BURGLIN	Sabrina BURGLIN
<b>Pdts Adjoints</b>			
<b>Vice Pdts</b>	Claude CARISTAN	Claude CARISTAN	Laura LOPES Steve WHARTON
<b>Secrétaire</b>	Kelly GAUTHIER	Kelly GAUTHIER	Loïc CARISTAN
<b>Trésorier</b>	Sabrina BURGLIN	Sabrina BURGLIN	François GIRARD

LIGUE MOTOCYCLISTE REGIONALE  
DE MARTINIQUE

Créée en 1987

	1987 - 1988	1988 - 1992	1992 - 1993	1993 - 1997	1997 - 2000	2000 - 2001	2001 - 2004
<b>Président</b>	Eric MARIE CALIXTE	Eric MARIE CALIXTE	Jean Richard PELTRA	Jean Richard PELTRA	Serge BUNOD	Serge BUNOD	Serge BUNOD
<b>Vice Pdts</b>	Serge BUNOD Patrick VIRGAL		Charles LARODE Clément CULTIER	Charles LARODE Clément CULTIER			Charles LARODE
<b>Secrétaire</b>	Eric ROSE	Charles LOUIS SIDNEY	Serge BUNOD	Serge BUNOD	Jean Claude BOSSE		Pascal DUGUET Sandra DUGUET
<b>Trésorier</b>	Jean Richard PELTRA	Marie Noël BAYBAUD	Eddy REMION Serge HENRY	Eddy REMION			Eddy REMION Christophe MARIE LUCE

	2004 - 2008	2008 - 2009	2009 - 2011	2011 - 2012	2012 - 2014
<b>Président</b>	Thierry LUCHEL	Pas d'information	Dominique LUCHEL	Dominique LUCHEL	Dominique LUCHEL
<b>Vice Pdts</b>			Jean Michel FIDELIN	Jean Michel FIDELIN	Thierry LUCHEL
<b>Secrétaire</b>	Dominique LUCHEL		Guitteau PECOME	Guitteau PECOME François EDOUARD	Guitteau PECOME Stéphane LOUISET
<b>Trésorier</b>	Alex CELOT		Jean Marc GEORGES	Jean Marc GEORGES	Jean Marc GEORGES Jean Michel FIDELIN

LIGUE MOTOCYCLISTE REGIONALE  
DE NOUVELLE-CALEDONIE

Créée en 1987



	1987 - 1993	1993 - 1997	1997 - 2001	2001 - 2002	2002 - 2004	2004 - 2008
<b>Président</b>	Patrick CHAMPMOREAU	Gilles PASTOR	Gilles PASTOR	Jean Christian ADAM DE VILLIERS	Jean Christian ADAM DE VILLIERS	Jean Christian ADAM DE VILLIERS
<b>Vice Pdts</b>	Jocelyn AMICE Jean Marc FOURNIER	Jocelyn AMICE Jean Marc FOURNIER				Georges CHANTREUX Gilles PASTOR
<b>Secrétaire</b>	Christian CHAIX	Christian CHAIX Robert CHRISTIAN	Robert CHRISTIAN	Robert CHRISTIAN	Aline MAMTTMOEKTI	Bernard VINCENT
<b>Trésorier</b>	Philippe LAIGLE	Philippe LAIGLE				Robert CHRISTIAN

	2008 - 2010	2010 - 2012	2012 - 2014
<b>Président</b>	Benoist SAURAY	Benoist SAURAY	Benoist SAURAY
<b>Vice Pdts</b>	Erik DUFOUR Georges CHANTREUX Eric ROUSSEAU	Erik DUFOUR Eric ROUSSEAU	Fabrice RUIZ Christophe CHABOT
<b>Secrétaire</b>	Roland ANDREI	Roland ANDREI	Roland ANDREI Emmanuelle MARAD'HOUE
<b>Trésorier</b>	Serge FATH	Serge FATH	Victor LETHEZER

# LIGUE MOTOCYCLISTE REGIONALE DE POLYNESIE

Créée en 1987

Sans activité depuis 2006

	1987 - 1988	1988 - 1991	1991 - 1992	1992 - 1997	1997 - 2000	2000 - 2004	2004 - 2006
<b>Président</b>	Jean Claude TEMORERE	Jean Claude TEMORERE	Jean Claude TEMORERE	Claude CLAVERIE	Charles PANILLA	Claude CLAVERIE	Christian TAUPUA
<b>Vice Pdts</b>	Maui SANFORD Jean Louis STEINER			Karl VERNAUDON Louis RAIMBAULT			Michel THUILLIER
<b>Secrétaire</b>	Marcel TUIHANI	Marcel TUIHANI	Marcel TUIHANI	Jean Louis GRANJON			Line BUIILLARD
<b>Trésorier</b>	Karl VERNAUDON	Karl VERNAUDON	Karl VERNAUDON Claude CLAVERIE	Maurice LEHARTEL			André TRIMAILLE

# LIGUE MOTOCYCLISTE REGIONALE DE REUNION

Créée en 1987

	1987 - 1988	1988 - 1990	1990 - 1991	1991 - 1992	1992 - 1997	1997 - 2002	2002 - 2004
<b>Président</b>	Guy DUPONT	François NEYRA	Alain CATICHE	Alain CATICHE	Alain CATICHE	Jean HOARAU	Jean François ACCOT
<b>Vice Pdts</b>		Alain CATICHE	Jules CHOPINET M. ELFORDY Jean HOARAU	Jules CHOPINET M. ELFORDY Jean HOARAU	Jean HOARAU Gérard APAVOU Yves GRONDIN	Jean Noel CEUS Gérard TAMY	Michel RICQUEL Pascal RAVILY
<b>Secrétaire</b>		Noël BRUNET	Daniel CARO	Daniel CARO Jacqueline HOARAU	Gervais PAYET Jacqueline HOARAU Martine GRONDIN	Nathalie ERUDEL Jacqueline HOARAU Claudine TAMY	Gaëlle GALLE
<b>Trésorier Adjoint</b>		Patrick SICARD	Jean Pierre BOYER Jacques HUGUET	Jean Pierre BOYER Jacques HUGUET	Patrick HOARAU André Paul BEBEAU	Daniel METRO	Frédéric POTHIN Frédéric BEGUE

	2004 - 2008	2008 - 2009	2009 - 2010	2010 - 2012	2012 - 2013	2013 - 2014
<b>Président</b>	Jean François ACCOT	Olivier LASSAUX	Olivier LASSAUX	Olivier LASSAUX	Olivier LASSAUX	Olivier LASSAUX
<b>Vice Pdts</b>	Jean Simon FERRERE Olivier LUI HIN TSAN	Bernard GALLE	Bernard GALLE Pascal RAVILY	Bernard GALLE Pascal RAVILY	Wilfrid LEBON Bernard GALLE	Wilfrid LEBON Bernard GALLE
<b>Secrétaire</b>	André Marie AUBER	David PAYET	David PAYET	Carole DOMBALLE	Nicolas AHO	
<b>Trésorier</b>	Jean Luc CACCHIA	Claude LEPINAY	Claude LEPINAY	Claude LEPINAY	Claude LEPINAY	Claude LEPINAY

LIGUE MOTOCYCLISTE REGIONALE

DE L'ALGERIE

Depuis 1955 jusqu'en 1962

**LMR ALGERIE**

	1955 - 1956	1956 - 1958	1958 - 1960	1961 - 1962
<b>Président</b>	Léon BROYER	Léon BROYER	Léon BROYER	René MARCE
<b>Vice Présidents</b>		Rodolphe CIANCIO Otto PETRUS	M. PETRUSOHO Jean ROMEO	M. PETRUS M. ROMEO
<b>Secrétaire G.</b>		Alfred SAUVAIRE	Alfred SAUVAIRE	Alfred SAUVAIRE
<b>Trésorier</b>		Loïc RADIGOIS	Loïc RADIGOIS	Loïc RADIGOIS
<b>Adjoint</b>		Fernand LAVILLE		M. CHARBONNIER

LIGUE MOTOCYCLISTE REGIONALE

DU MAROC

Depuis 1955 jusqu'en 1958



LMR MAROC	
	1955 - 1958
Président	M. LOURMIERES